

## 8ก

---

การจดบันทึกการขนส่งซีเมนต์จากหม้อไอน้ำไปใช้ประโยชน์





บริษัท ไรส์ฟีด จำกัด ขอสงวนสิทธิ์ในข้อมูล

แบบฟอร์ม บันทึกการขนย้ายสินค้าและตรวจสอบ  
รอบรรทุก ก่อนออกนอกพื้นที่

วันที่รับใช้ : 22 กรกฎาคม 2562

ครั้งที่แก้ไข : 01

หน้า : 1/1

ลำดับ	ชื่อ-สกุลผู้รับ	เลขคิว	ทะเบียนรถ	เวลาออก	น้ำหนักสุทธิ	การตรวจสอบรอบรรทุก		ผู้บันทึก
						คุณภาพ	น้ำหนักสุทธิ	
	บริษัท			08.00	9.9			ผู้บันทึก
	ฯ			10.00	9.9			
	ฯ			12.00	9.9			
	ฯ			14.00	9.9			
	ฯ			16.00	9.9			
	ฯ			18.00	9.9			

ลงชื่อ.....  
เจ้าหน้าที่ความปลอดภัยผู้ควบคุม



บริษัท ไรส์ฟีด จำกัด ขอสงวนสิทธิ์ในข้อมูล

แบบฟอร์ม บันทึกการขนย้ายสินค้าและตรวจสอบ  
รอบรรทุก ก่อนออกนอกพื้นที่

วันที่รับใช้ : 22 กรกฎาคม 2562

ครั้งที่แก้ไข : 01

หน้า : 1/1

ลำดับ	ชื่อ-สกุลผู้รับ	เลขคิว	ทะเบียนรถ	เวลาออก	น้ำหนักสุทธิ	การตรวจสอบรอบรรทุก		ผู้บันทึก
						คุณภาพ	น้ำหนักสุทธิ	
1	บริษัท			08.00	3.8			ผู้บันทึก
2	ฯ			10.00	3.8			
3	ฯ			12.00	3.8			
4	ฯ			14.00	3.8			
5	บริษัทฯ			16.00	3.8			

ลงชื่อ.....  
เจ้าหน้าที่ความปลอดภัยผู้ควบคุม



บริษัท โรงโม่หินคลองเขื่อน จำกัด

แบบฟอร์ม บันทึกการขนย้ายได้ และตรวจสอบ  
รถบรรทุก ก่อนออกพื้นที่

วันที่รับใช้ : 23 กรกฎาคม 2562

ครั้งที่ให้ : 01

หน้า : 1/1

หน้าเลขเอกสาร : KKP-FW-BL02-03

ลำดับ	ชื่อ-สกุลผู้ขับ	เลขตัว	ทะเบียนรถ	เวลาเข้า	เวลาออก	น้ำหนักสุทธิ	การตรวจสอบรถบรรทุก		ผู้บันทึก
							คุณภาพ/สินค้า	น้ำหนักสุทธิ	
1	นายวิชา			24.00	02.00	3.9			
2				09.40	04.10	3.9			
3				09.00	08.41	3.9			

ลงชื่อ

ลงชื่อ



บริษัท โรงโม่หินคลองเขื่อน จำกัด

แบบฟอร์ม บันทึกการขนย้ายได้ และตรวจสอบ  
รถบรรทุก ก่อนออกพื้นที่

วันที่รับใช้ : 22 กรกฎาคม 2562

ครั้งที่ให้ : 01

หน้า : 1/1

หน้าเลขเอกสาร : KKP-FW-BL02-03

ลำดับ	ชื่อ-สกุลผู้ขับ	เลขตัว	ทะเบียนรถ	เวลาเข้า	เวลาออก	น้ำหนักสุทธิ	การตรวจสอบรถบรรทุก		ผู้บันทึก
							คุณภาพ/สินค้า	น้ำหนักสุทธิ	
1	นายวิชา			00.00	10.50	3.9			
2				11.00	10.00	3.9			
3				10.10	19.10	3.9			

ลงชื่อ

ลงชื่อ



บริษัท โรงพยาบาลสมเด็จพระปกเกล้าฯ จำกัด

แบบฟอร์ม บันทึกการพยาบาลผู้ป่วยในและตรวจเยี่ยม  
รบบรรทุก ก่อนออกนอกพื้นที่  
ประจำวันที่ 31 เดือน 03 พ.ศ. 2566  
หน้า: 1/1

หมายเลขเอกสาร: KKP-FW-BL-02-03  
วันที่บันทึกใช้: 22 กรกฎาคม 2562  
ครั้งที่แก้ไข: 01

ชื่อ-สกุลผู้ขับ	เลขคิว	ทะเบียนรถ	เวลาเข้า	เวลาออก	น้ำมัน บูท	การตรวจสอบระบบบรรทุก		ผู้บันทึก
						ครบถ้วน	ผิดปกติ	
นางสาว...			09.00	09.30	3.9			ทำผิด
นางสาว...			09.45	10.00	3.9			
นางสาว...			10.00	10.57	3.9			
นางสาว...			10.10	10.20	3.9			

ลงชื่อ.....  
เจ้าหน้าที่ความปลอดภัยผู้ควบคุม



บริษัท โรงพยาบาลสมเด็จพระปกเกล้าฯ จำกัด

แบบฟอร์ม บันทึกการพยาบาลผู้ป่วยในและตรวจเยี่ยม  
รบบรรทุก ก่อนออกนอกพื้นที่  
ประจำวันที่ 16 เดือน 06 พ.ศ. 2566  
หน้า: 1/1

หมายเลขเอกสาร: KKP-FW-BL-02-03  
วันที่บันทึกใช้: 22 กรกฎาคม 2562  
ครั้งที่แก้ไข: 01

ชื่อ-สกุลผู้ขับ	เลขคิว	ทะเบียนรถ	เวลาเข้า	เวลาออก	น้ำมัน บูท	การตรวจสอบระบบบรรทุก		ผู้บันทึก
						ครบถ้วน	ผิดปกติ	
นางสาว...			09.45	09.56	3.9			ทำผิด
นางสาว...			10.50	12.43	3.9			
นางสาว...			13.00	15.26	3.9			
นางสาว...			17.05	17.27	3.9			
นางสาว...			17.42	18.32	3.9			

ลงชื่อ.....  
เจ้าหน้าที่ความปลอดภัยผู้ควบคุม



9ก

อัตราส่วนแรงงานท้องถิ่น

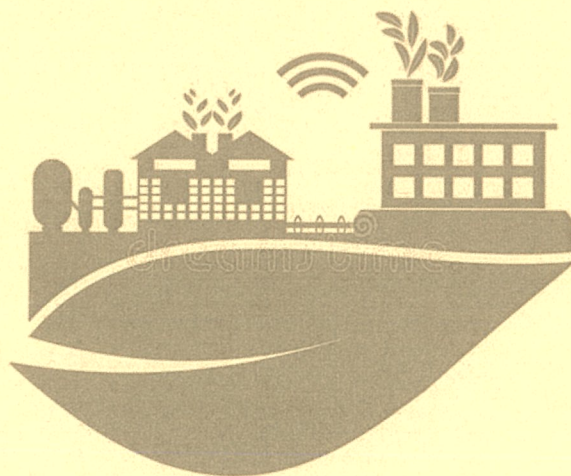

อัตราส่วนแรงงานท้องถิ่น บริษัท โรงไฟฟ้าน้ำตาลขอนแก่น จำกัด

- พนักงานทั้งหมด 98 คน
- พนักงานท้องถิ่น 89 คน

คิดเป็นอัตราส่วนร้อยละ 90.82%

อัตราส่วนพนักงานท้องถิ่น

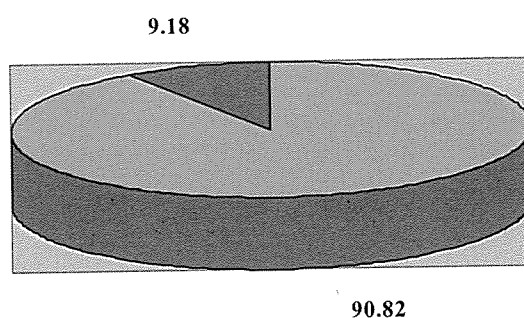

■ พนักงานท้องถิ่น ■ พนักงานต่างถิ่น



## 10ก

---

แผนงานประชาสัมพันธ์และ  
รายละเอียดกิจกรรมมวลชนสัมพันธ์

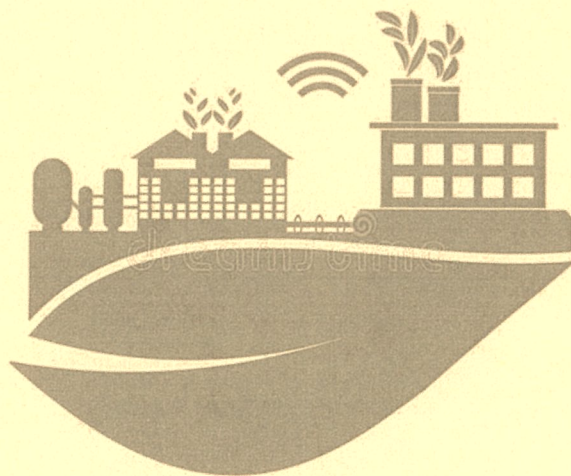





เราคือหน่วยการผลิตพลังงานธรรมชาติ เพื่อทุกความต้องการ  
มีพลัง · ซื่อสัตย์ · ร่วมใจ · สร้างสรรค์



# รายงานการดำเนินงาน กิจกรรมมวลชนสัมพันธ์ (CSR)

ระหว่างเดือนมกราคม — มิถุนายน 2566

โครงการโรงไฟฟ้าน้ำตาลขอนแก่น ขนาด 30 เมกะวัตต์

บริษัท โรงไฟฟ้าน้ำตาลขอนแก่น จำกัด

และโครงการปรับปรุงและเพิ่มกำลังการผลิตไฟฟ้าในโรงงานน้ำตาล

บริษัท น้ำตาลขอนแก่น จำกัด(มหาชน)

จัดทำโดย : หน่วยงานความปลอดภัยและสิ่งแวดล้อม



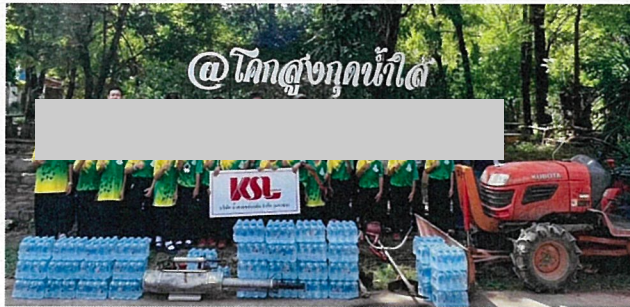

วันที่ 29 มิถุนายน 2566 บริษัท น้ำตาลขอนแก่น จำกัด (มหาชน) และบริษัท โรงไฟฟ้าน้ำตาลขอนแก่น จำกัด นำโดย ผอ. เลิศลักษณ์ เจริญวิทย์ และทีมงาน CSR ร่วมกับเทศบาลตำบลน้ำพอง จัดเตรียมสถานที่สำหรับพิธี “ทบทวนคำปฏิญาณ และสวนสนาม” เนื่องในวันคล้ายวันสถาปนาคณะลูกเสือแห่งชาติประจำปี 2566 โดยตัดหญ้าและฉีดยาพ่นกำจัดยุงลาย พร้อมมอบน้ำดื่มเพื่อใช้ประโยชน์



วันจันทร์ที่ 27 มีนาคม 2566 บริษัท น้ำตาลขอนแก่น จำกัด (มหาชน) และบริษัท โรงไฟฟ้า น้ำตาลขอนแก่น จำกัด นำโดย ผอ. เลิศลักษณ์ เจริญวิทย์ ส่งตัวแทนทีมงาน CSR ร่วมสนับสนุน น้ำดื่ม สำหรับใช้ในกิจกรรมปัจฉิมนิเทศนักเรียนที่จบการศึกษาในระดับมัธยมศึกษาปีที่ 6 ณ โรงเรียนโคกสูงกุดน้ำใส ต.น้ำพอง จ.ขอนแก่น



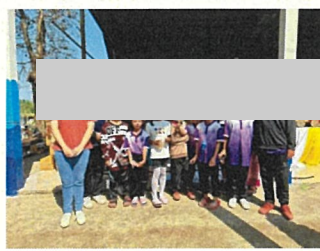

วันศุกร์ที่ 13 มกราคม 2566 บริษัท น้ำตาลขอนแก่น จำกัด (มหาชน) และบริษัท โรงไฟฟ้าน้ำตาลขอนแก่น จำกัด นำโดย ผอ. เลิศลักษณ์ เจนใจวิทย์ ส่งตัวแทนทีมงาน CSR ร่วมสนับสนุนของรางวัลและขนมในกิจกรรมงานวันเด็กแห่งชาติแก่โรงเรียนที่อยู่รอบบริเวณโรงงาน จำนวน 9 โรงเรียน ได้แก่ โรงเรียนโคกสูงกุดน้ำใส โรงเรียนบ้านคำมิด โรงเรียนบ้านกุดกว้าง โรงเรียนบ้านเลี้ยวโคกกลาง โรงเรียนสุนทรพรมศึกษา โรงเรียนบ้านนาคู โรงเรียนบ้านวังชัย โรงเรียนน้ำพองเจริญพัฒนา โรงเรียนบ้านท่ากระเสริม และ 3 เทศบาล ได้แก่ เทศบาลลำน้ำพอง เทศบาลวังชัย และเทศบาลทรายมูล อ.น้ำพอง จ.ขอนแก่น



วันที่ 12 มิถุนายน 2566

บริษัท น้ำตาลขอนแก่น จำกัด (มหาชน) และบริษัท โรงไฟฟ้าน้ำตาลขอนแก่น จำกัด นำโดย ผอ.เลิศลักษณ์ เจนใจวิทย์ ร่วมสนับสนุนงบประมาณ ในงานวันศรีนครินทร์ กองทุนศรีนครินทร์ รพ.ศรีนครินทร์ จ.ขอนแก่น





วันที่ 12 มิถุนายน 2566

บริษัท น้ำตาลขอนแก่น จำกัด (มหาชน) และบริษัท โรงไฟฟ้าน้ำตาลขอนแก่น จำกัด ร่วมสนับสนุนงบประมาณเพื่อใช้ในการซ่อมแซมห้องประชุมสถานีตำรวจ ต.น้ำพอง จ.ขอนแก่น



วันที่ 3 พฤษภาคม 2566 บริษัท น้ำตาลขอนแก่น จำกัด (มหาชน) และบริษัท โรงไฟฟ้าน้ำตาลขอนแก่น จำกัด นำโดย คุณเลิศลักษณ์ เจริญวิทย์ และทีมงาน CSR ร่วมสนับสนุนงบประมาณ เพื่อใช้สำหรับซ่อมแซมถนนคอนกรีตเสริมเหล็ก บริเวณถนนแยกทางเข้าบ้านกุดน้ำใสน้อย หมู่ที่ 10 โดยมีนายกเทศบาลตำบลน้ำพอง และสมาชิกเทศบาลฯ เป็นผู้แทนรับมอบ

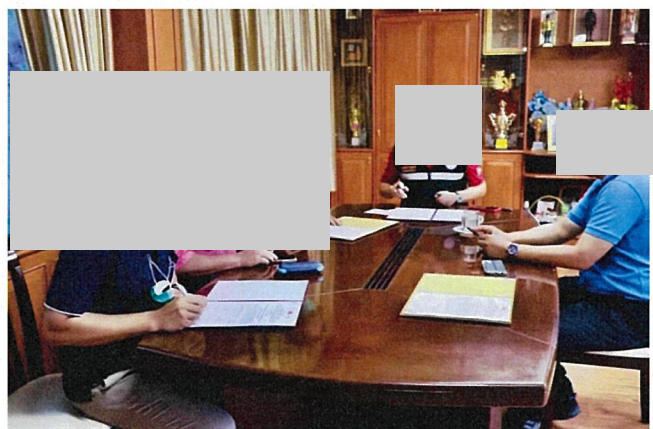



วันพุธที่ 19 เมษายน 2566 บริษัท น้ำตาลขอนแก่น จำกัด (มหาชน) และบริษัท โรงไฟฟ้าน้ำตาลขอนแก่น จำกัด นำโดย คุณเลิศลักษณ์ เจริญวิทย์ และทีมงาน CSR ร่วมสนับสนุนน้ำดื่ม เพื่อใช้ในโครงการจัดทำแผนพัฒนาท้องถิ่นจำนวน 13 ชุมชน ในเขตเทศบาลตำบลลำน้ำพอง ระหว่างวันที่ 14 เม.ย. – 11 พ.ค. 2566



วันจันทร์ที่ 20 มีนาคม 2566 บริษัท น้ำตาลขอนแก่น จำกัด (มหาชน) และบริษัท โรงไฟฟ้าน้ำตาลขอนแก่น จำกัด นำโดย คุณเลิศลักษณ์ เจริญวิทย์ ส่งตัวแทนทีมงาน CSR ร่วมสนับสนุนน้ำดื่มและเสื้ออาสาสมัครป้องกันภัยฝ่ายพลเรือน (หลักสูตร 5 วัน) ณ เทศบาลตำบลลำน้ำพอง ต.ลำพอง จ.ขอนแก่น





วันศุกร์ที่ 20 มกราคม 2566 บริษัท น้ำตาลขอนแก่น จำกัด (มหาชน)

และบริษัท โรงไฟฟ้าน้ำตาลขอนแก่น จำกัด

นำโดย คุณเลิศลักษณ์ เจนใจวิทย์ ร่วมกับหน่วยงานเทศบาลตำบลลำน้ำพองจัดกิจกรรมทำความสะอาดถนนบริเวณหน้าทางเข้าออกโรงงาน เพื่อป้องกันการเกิดฝุ่นละอองและป้องกันการเกิดอุบัติเหตุจากเศษดินเศษหินบนถนน



วันที่ 9 มิถุนายน 2566 บริษัท น้ำตาลขอนแก่น จำกัด (มหาชน) และบริษัท โรงไฟฟ้าน้ำตาลขอนแก่น จำกัด โดย พอ. เลิศลักษณ์ เจนใจวิทย์ ส่งทีมงาน CSR ร่วมเป็นเจ้าภาพ และมอบเงินสนับสนุนทอดผ้าป่าสามัคคี เพื่อบูรณะซ่อมแซม และลงรักปิดหน้าทงพระธาตุอรหันต์ วัดเจติยภูมิ (พระธาตุขามแก่น) อ.น้ำพอง จ.ขอนแก่น

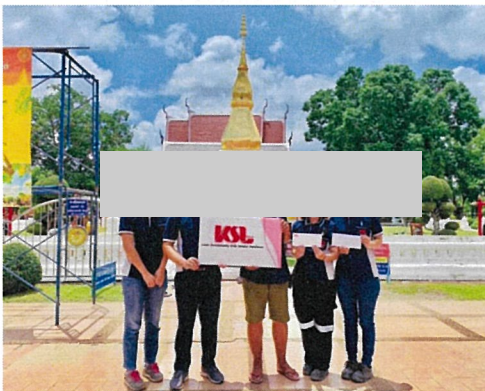



วันที่ 1 มิถุนายน 2566 บริษัท น้ำตาลขอนแก่น จำกัด (มหาชน) และบริษัท โรงไฟฟ้าน้ำตาลขอนแก่น จำกัด นำโดย ผอ. เลิศลักษณ์ เจนใจวิทย์ และทีมงาน CSR พร้อมเจ้าหน้าที่สายงานอุตสาหกรรมจังหวัดขอนแก่น เป็นผู้แทนร่วม กิจกรรมจิตอาสาพิทักษ์ศาสนสถาน ครั้งที่ 2 ลงพื้นที่ซ่อมบำรุงระบบ เครื่องใช้ไฟฟ้าที่ชำรุด รวมถึงทำความสะอาดศาสนสถานร่วมกับชาวบ้านกุดน้ำใสน้อย วัดศรีปทุมวนาราม เนื่องในวันเฉลิมพระชนมพรรษา 3 มิถุนายน 2566

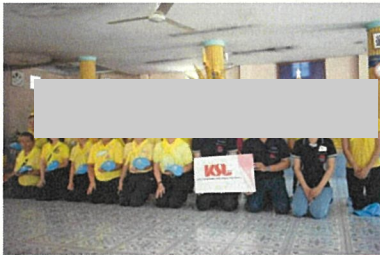

วันอังคารที่ 11 เมษายน 2566

บริษัท น้ำตาลขอนแก่น จำกัด (มหาชน) และบริษัท โรงไฟฟ้าน้ำตาลขอนแก่น จำกัด นำโดย ผอ. เลิศลักษณ์ เจนใจวิทย์ และทีมงาน CSR ร่วมสนับสนุนงบประมาณสำหรับใช้ในกิจกรรม ประเพณีรดน้ำขอพรผู้สูงอายุเทศบาลสงกรานต์ ผู้สูงอายุที่อยู่ในเขตตำบลลำน้ำพอง จำนวน 13 ชุมชน





วันพุธที่ 12 เมษายน 2566

บริษัท น้ำตาลขอนแก่น จำกัด (มหาชน) และบริษัท โรงไฟฟ้าน้ำตาลขอนแก่น จำกัด  
นำโดย ผอ. เลิศลักษณ์ เจนใจวิทย์ และทีมงาน CSR ร่วมกิจกรรมรดน้ำขอพรผู้สูงอายุ เนื่องในโอกาสวันสงกรานต์ พร้อม  
ทั้งมอบของที่ระลึกให้กับชุมชนเพื่อใช้ประโยชน์ ณ ชุมชนบ้านกุดน้ำใสใน้อย หมู่ที่ 10 ต.น้ำพอง จ.ขอนแก่น

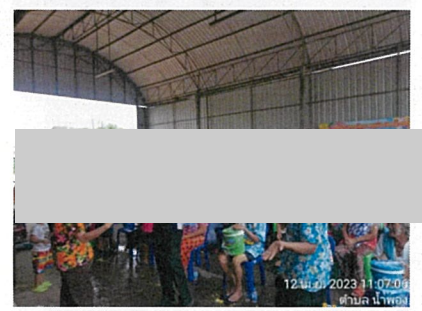
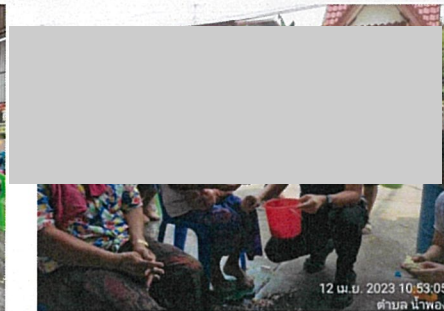
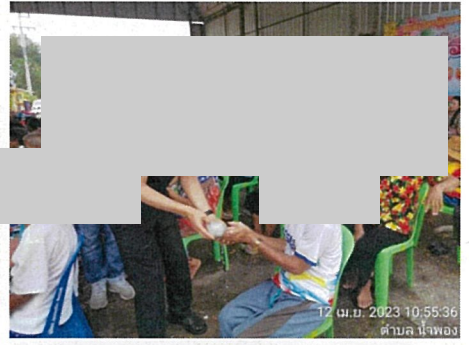
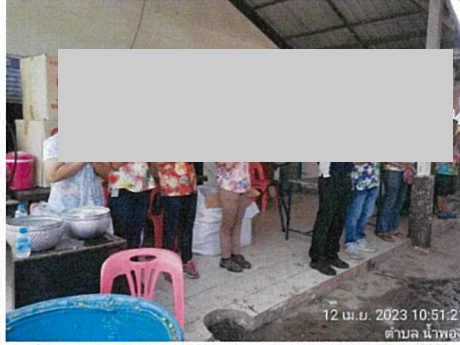

วันศุกร์ที่ 17 มีนาคม 2566

บริษัท น้ำตาลขอนแก่น จำกัด (มหาชน) และบริษัท โรงไฟฟ้าน้ำตาลขอนแก่น จำกัด  
นำโดย ผอ. เลิศลักษณ์ เจนใจวิทย์ พร้อมด้วยตัวแทนทีมงาน CSR ร่วมสนับสนุนน้ำดื่มและน้ำตาลทรายขาว  
ในงานประเพณีบุญมหาชาติ ณ บ้านหินกองน้อยและบ้านหนองหญ้าร้าง ต.น้ำพอง จ.ขอนแก่น





วันศุกร์ที่ 17 มีนาคม 2566

บริษัท น้ำตาลขอนแก่น จำกัด (มหาชน) และบริษัท โรงไฟฟ้าน้ำตาลขอนแก่น จำกัด  
นำโดย ผอ. เลิศลักษณ์ เจนใจวิทย์ ตัวแทนทีมงาน CSR ร่วมสนับสนุนน้ำดื่มและน้ำตาลทรายขาว ในงานประเพณีบุญ  
มหาชาติ ณ บ้านหินกองน้อยและบ้านหนองหญ้ารางกา ต.น้ำพอง จ.ขอนแก่น



วันจันทร์ที่ 6 มีนาคม 2566

บริษัท น้ำตาลขอนแก่น จำกัด (มหาชน) และบริษัท โรงไฟฟ้าน้ำตาลขอนแก่น จำกัด  
นำโดย ผอ. เลิศลักษณ์ เจนใจวิทย์ และทีมงาน CSR ร่วมสนับสนุนน้ำดื่ม ในงานประเพณีบุญมหาชาติ  
ณ บ้านกุดน้ำใส่น้อย บ้านหนองโน บ้านคำจัน และบ้านกุดกว้าง อ.น้ำพอง จ.ขอนแก่น







สแกน “คิวอาร์โค้ด (QR Code)” เพื่อข้อมูล เคเอสแอลกรุ๊ป เพิ่มเติม

## 11ก

---

แผนงานความปลอดภัย อาชีวอนามัยและสิ่งแวดล้อมในการทำงาน  
และการอบรมด้านความปลอดภัยในการปฏิบัติงาน

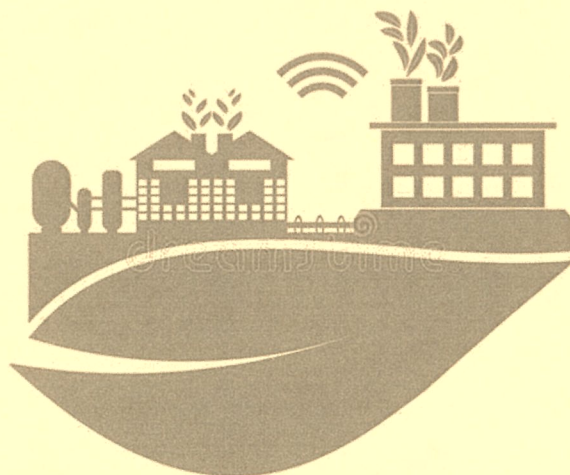

ลำดับ (No.)	กิจกรรม/งาน (Activities/Tasks)	ผลการ ดำเนินงาน (Action)	ระยะเวลาดำเนินการ (Duration)											งบประมาณ	ผู้รับผิดชอบ	หมายเหตุ								
			ไตรมาสที่ 1 (1 <sup>st</sup> Period)							ไตรมาสที่ 2 (2 <sup>nd</sup> Period)							ไตรมาสที่ 3 (3 <sup>rd</sup> Period)				ไตรมาสที่ 4 (4 <sup>th</sup> Period)			
			ม.ค.	ก.พ.	มี.ค.	เม.ย.	พ.ค.	มิ.ย.	ก.ค.	ส.ค.	ก.ย.	อ.ค.	พ.ย.				ธ.ค.	ม.ค.	ก.พ.	มี.ค.	เม.ย.	พ.ค.	มิ.ย.	ก.ค.
รวมค่าบริหารความปลอดภัย																		674,000.00						
งานควบคุม ตรวจสอบ																		131,000.00						
1	ตรวจสอบความพร้อมของความปลอดภัยระบบไฟฟ้าและอุปกรณ์ เครื่องมือ Electrical & equipment inspection	Plan																✓	10,000.00	นางพรช ญูผ	5,000 บาท/งาน/ปี			
2	ตรวจสอบความพร้อมของความปลอดภัยการใช้งานไอน้ำ Boiler inspection	Plan																	56,000.00	นาย โสฬส	8,000 บาท/ลูกปี			
3	ตรวจสอบความปลอดภัยระบบ (ปฎิ.) Crane inspection	Plan								✓							✓	20,000.00	นาย โสฬส	ตรวจ 6 เดือน/ครั้ง (4,000 บาท/ครั้ง/ปี)				
4	ปรับปรุงเอกสาร ข้อมูลความปลอดภัยในการใช้สารเคมี (SDS) + หอ.1+ส่งบัญชีรายชื่อสารเคมี (กรณีที่มีเปลี่ยนแปลง) Safety data sheet review	Plan	✓																	นางสาวอริศรา				
5	ตรวจสอบระบบ เสียง ความร้อน (เพื่อประเมินระดับเสียงรอบและตัวโรงงาน) Workplace monitoring	Plan								✓							✓		นางสาวณัฐพร	รวมกับตรวจ				
5	ตรวจสอบสภาพแวดล้อมในการทำงานที่ต้องสัมผัสกับเสียง Noise monitoring	Plan			✓					✓							✓		นางสาวณัฐพร	รวมกับตรวจ				
7	ตรวจสอบสภาพแวดล้อมในการทำงานที่ต้องได้รับสัมผัสกับฝุ่น Dust monitoring	Plan			✓					✓							✓		นางสาวณัฐพร	รวมกับตรวจ				
8	ตรวจสอบอาคารประจำปี (เพื่อขึ้นขอใบรับรอง (แบบร.4.1) ภายใน 5 ค.ทุกปี) Building/factory inspection	Plan															✓	35,000.00	นางสาวณัฐพร	รวมกับตรวจ				
9	ทดสอบ Performance ปั๊มดับเพลิง Fire pump performance testing	Plan															✓	10,000.00	นาย โสฬส	ตรวจ 1 ครั้ง/ปี				

[illegible]



แผนงานความปลอดภัย อาชีวอนามัย และสิ่งแวดล้อมในการทำงาน ประจำปี 2566

ลำดับ (No.)	กิจกรรม/งาน (Activities/Tasks)	ผลการ ดำเนินงาน (Action)	ระยะเวลาดำเนินการ (Duration)												งบประมาณ	ผู้รับผิดชอบ	หมายเหตุ
			ไตรมาสที่ 1 (1 <sup>st</sup> Period)			ไตรมาสที่ 2 (2 <sup>nd</sup> Period)			ไตรมาสที่ 3 (3 <sup>rd</sup> Period)			ไตรมาสที่ 4 (4 <sup>th</sup> Period)					
			ม.ก.	ก.พ.	มี.ค.	เม.ย.	พ.ค.	มิ.ย.	ก.ค.	ต.ค.	ก.ย.	ค.ค.	พ.ย.	ธ.ค.			
แผนการฝึกอบรม (SHE Training) (ข้อ)																	
30,000.00																	
7	การทำงานที่เกี่ยวข้องกับสารเคมีและฝุ่นดำ Dust and chemical exposure	Plan Actual											✓		-	นางสาววิรุฬห์ นางสาวอิสรา	เจ้าหน้าที่ความปลอดภัย
8	การใช้ระบบอนุญาต กฎเกณฑ์ในการทำงานที่มีอันตราย Work permit system	Plan Actual				✓									-	นางสาววิรุฬห์ นางสาวอิสรา	เจ้าหน้าที่ความปลอดภัย
9	การใช้อุปกรณ์ป้องกันอันตรายส่วนบุคคล Personal protective equipment	Plan Actual					✓								-	นางสาววิรุฬห์ นางสาวอิสรา	เจ้าหน้าที่ความปลอดภัย
10	การขับรถ โฟล์คลิฟท์อย่างปลอดภัย+แต่งตั้งพนักงานขับรถประจำอ Drive safety forklift and provide staff	Plan Actual								✓					30,000	นางสาววิรุฬห์ นางสาวอิสรา	อบรมกับหน่วยงาน ภายนอก
งานตรวจสอบความปลอดภัย (Safety Inspection) (ข้อ)																	
-																	
1	การตรวจสอบความปลอดภัยโดยหัวหน้างาน Safety inspection by inspection	Plan Actual	✓	✓	✓	✓	✓	✓	✓	✓	✓	✓	✓	✓	-	หัวหน้ากะ	
2	การตรวจสอบความปลอดภัยประจำสัปดาห์ Weekly safety inspection	Plan Actual	✓	✓	✓	✓	✓	✓	✓	✓	✓	✓	✓	✓	-	นางสาววิรุฬห์ นางสาวอิสรา	
3	การตรวจสอบความปลอดภัยประจำเดือน Monthly safety inspection	Plan Actual	✓	✓	✓	✓	✓	✓	✓	✓	✓	✓	✓	✓	-	นางสาววิรุฬห์ นางสาวอิสรา	
4	การตรวจประเมินผู้รับเหมา ด้านความปลอดภัย Safety evaluation subcontractor	Plan Actual	✓	✓	✓	✓	✓	✓	✓	✓	✓	✓	✓	✓	-	นางสาววิรุฬห์ นางสาวอิสรา	เมื่อมีผู้รับเหมาเข้ามา ทำงาน
5	การตรวจสอบระบบจ่ายไฟฟ้าในโครงการ Electrical system inspection	Plan Actual	✓	✓	✓	✓	✓	✓	✓	✓	✓	✓	✓	✓	-	นายสิทธิชัย	
6	การตรวจสอบเครื่องใช้ไฟฟ้าและอุปกรณ์ Electrical equipment inspection	Plan Actual	✓	✓	✓	✓	✓	✓	✓	✓	✓	✓	✓	✓	-	นายสิทธิชัย	

แผนงานความปลอดภัย อาชีวอนามัย และสิ่งแวดล้อมในการทำงาน ประจำปี 2566

ลำดับ (No.)	กิจกรรม/งาน (Activities/Tasks)	ผลการ ดำเนินงาน (Action)	ระยะเวลาดำเนินการ (Duration)												งบประมาณ	ผู้รับผิดชอบ	หมายเหตุ
			ไตรมาสที่ 1 (1 <sup>st</sup> Period)			ไตรมาสที่ 2 (2 <sup>nd</sup> Period)			ไตรมาสที่ 3 (3 <sup>rd</sup> Period)			ไตรมาสที่ 4 (4 <sup>th</sup> Period)					
			ม.ก.	ก.พ.	มี.ค.	เม.ย.	พ.ค.	มิ.ย.	ก.ค.	ต.ค.	พ.ย.	ธ.ค.	ม.ก.	ก.พ.			
งานตรวจสอบความปลอดภัย (Safety Inspection) (ข้อ)																	
7	การตรวจสอบเครื่องจักรกล Machine reinspection	Plan Actual	✓	✓	✓	✓	✓	✓	✓	✓	✓	✓	✓	✓	-	นางสาววิรุฬห์ นางสาวอิสรา	
การจัดทำรายงานและประชุมด้านความปลอดภัย (Safety report and safety meeting)																	
1	การประชุมผู้รับเหมาก่อนเข้าทำงาน Kick off meeting	Plan Actual	✓	✓	✓	✓	✓	✓	✓	✓	✓	✓	✓	✓	-	นางสาววิรุฬห์ นางสาวอิสรา	เมื่อมีผู้รับเหมามา ปฏิบัติงาน
2	การประชุมรายสัปดาห์ Weekly safety meeting	Plan Actual	✓	✓	✓	✓	✓	✓	✓	✓	✓	✓	✓	✓	-	นางสาววิรุฬห์ นางสาวอิสรา	
3	การประชุมคณะกรรมการความปลอดภัยในการทำงาน (กปอ.) Safety committee meeting	Plan Actual	✓	✓	✓	✓	✓	✓	✓	✓	✓	✓	✓	✓	-	นางสาววิรุฬห์ นางสาวอิสรา	
4	รายงานผลการดำเนินงานด้านความปลอดภัยในการทำงานเจ้าหน้าที่ความปลอดภัยระดับวิชาชีพ (รปว.) Safety village vocational report	Plan Actual	✓					✓							-	นางสาวอิสรา	
5	การสอบสวนและรายงานการเกิดอุบัติเหตุ Accident investigation report	Plan Actual	✓	✓	✓	✓	✓	✓	✓	✓	✓	✓	✓	✓	-	นางสาววิรุฬห์ นางสาวอิสรา	เมื่อเกิดอุบัติเหตุ
6	การรายงานข้อมูลการจัดการสารเคมีอันตราย Safety data sheet review	Plan Actual			✓										-	นางสาววิรุฬห์ นางสาวอิสรา	
กิจกรรมการส่งเสริมด้านความปลอดภัย (Safety activity promotion)															10,000		
1	การสนทนาด้านความปลอดภัย Safety tool box talk	Plan Actual	✓	✓	✓	✓	✓	✓	✓	✓	✓	✓	✓	✓	-	นางสาววิรุฬห์ นางสาวอิสรา	
2	เขียนนโยบายด้านความปลอดภัย	Plan						✓					✓		10,000	นางสาววิรุฬห์	



แผนงานความปลอดภัย อาชีวอนามัย และสิ่งแวดล้อมในการทำงาน ประจำปี 2566

ลำดับ (No.)	กิจกรรม/งาน (Activities/Tasks)	ผลการ ดำเนินงาน (Action)	ระยะเวลาดำเนินการ (Duration)												งบประมาณ	ผู้รับผิดชอบ	หมายเหตุ				
			ไตรมาสที่ 1 (1 <sup>st</sup> Period)				ไตรมาสที่ 2 (2 <sup>nd</sup> Period)				ไตรมาสที่ 3 (3 <sup>rd</sup> Period)							ไตรมาสที่ 4 (4 <sup>th</sup> Period)			
			ม.ค.	ก.พ.	มี.ค.	เม.ย	พ.ค	มิ.ย	ก.ค	ต.ค.	ก.ย	ต.ค.	พ.ย	ธ.ค.							
กิจกรรมโครงการส่งเสริมด้านความปลอดภัย (Safety activity promotion) (ต่อ)															28,800.00						
3	ป้ายเตือนความปลอดภัย Safety static board	Plan	✓	✓	✓	✓	✓	✓	✓	✓	✓	✓	✓	✓	10,000	นางสาวณัฐพร					
		Actual														นางสาวอริสรา					
4	บอร์ดข่าวสารด้านความปลอดภัยและ ไปรษณีย์ Provide safety information board and poster	Plan		✓		✓				✓			✓		10,000	นางสาวณัฐพร					
		Actual														นางสาวอริสรา					
งานเตรียมความพร้อมสำหรับภาวะฉุกเฉิน (Preparation for the state of emergency)															188,000.00						
1	จัดทำแผนฉุกเฉิน Provide emergency plan	Plan	✓												150,000	นางสาวณัฐพร					
		Actual														นางสาวอริสรา					
2	ติดตั้งถังดับเพลิงเคมี Install fire extinguisher	Plan	✓	✓	✓	✓	✓	✓	✓	✓	✓	✓	✓	✓	-	นายทพญน	เมื่อถึงจุดใช้เงินไม่ได้				
		Actual																			
3	ตรวจสอบและเช็คถังดับเพลิงประจำเดือน Monthly fire extinguisher inspection	Plan	✓	✓	✓	✓	✓	✓	✓	✓	✓	✓	✓	✓	-	นางสาวณัฐพร					
		Actual														นางสาวอริสรา					
4	การอพยพหนีไฟและซ้อมดับเพลิง Emergency evacuation drill and fire fighting	Plan										✓			20,000	นางสาวณัฐพร					
		Actual														นางสาวอริสรา					
5	การฝึกซ้อมแผนสารเคมีรั่วไหล Emergency rescue team training	Plan										✓			10,000	นางสาวณัฐพร					
		Actual														นางสาวอริสรา					
6	จัดทำแผนฉุกเฉินเพื่อรับมือพร้อมรับสถานการณ์โควิด-19 Emergency preparedness for COVID-19	Plan	✓												-	นางสาวณัฐพร					
		Actual														นางสาวอริสรา					
โครงการส่งเสริมด้านสุขอนามัยและสิ่งแวดล้อม (Encourage sanitation and environment promotion)															18,000						
1	การจัดทำ 5 ส Big housekeeping day (5 S)	Plan	✓	✓	✓	✓	✓	✓	✓	✓	✓	✓	✓	✓	10,000	นางสาวณัฐพร					
		Actual														นางสาวอริสรา					

แผนงานความปลอดภัย อาชีวอนามัย และสิ่งแวดล้อมในการทำงาน ประจำปี 2566

ลำดับ (No.)	กิจกรรม/งาน (Activities/Tasks)	ผลการ ดำเนินงาน (Action)	ระยะเวลาดำเนินการ (Duration)												งบประมาณ	ผู้รับผิดชอบ	หมายเหตุ				
			ไตรมาสที่ 1 (1 <sup>st</sup> Period)				ไตรมาสที่ 2 (2 <sup>nd</sup> Period)				ไตรมาสที่ 3 (3 <sup>rd</sup> Period)							ไตรมาสที่ 4 (4 <sup>th</sup> Period)			
			ม.ค.	ก.พ.	มี.ค.	เม.ย.	พ.ค.	มิ.ย.	ก.ค.	ส.ค.	ก.ย.	ต.ค.	พ.ย.	ธ.ค.							
โครงการส่งเสริมด้านสุขอนามัยและสิ่งแวดล้อม (Encourage sanitation and environment promotion) (ต่อ)																		175,000.00			
2	การตรวจสุขภาพของพนักงานประจำปี	Plan						✓							150,000	นางสาวณัฐพร					
	Checking health staff yearly	Action														นางสาวอริสรา					
3	จัดให้มีพื้นที่สูบบุหรี่	Plan	✓				✓				✓			✓	5,000	นางสาวณัฐพร					
	Provide smoking area	Action														นางสาวอริสรา					
4	จัดให้มีถังขยะแยกขยะ	Plan	✓	✓	✓	✓	✓	✓	✓	✓	✓	✓	✓	✓	10,000	นางสาวณัฐพร					
	Provide utensil sort out the garbage	Action														นางสาวอริสรา					
5	การตรวจหาปริมาณสารเสพติดในร่างกายของพนักงานประจำปี	Plan					✓							✓	10,000	นายบุษกร					
	Checking addicts staff yearly	Action																			
ส่วนงานอื่นที่เกี่ยวข้อง																		2,806,000.00			
รวมควบคุม ตรวจสัตว์																		306,800.00			
1	ส่งรายงานผลการวิเคราะห์ปริมาณสารปนเปื้อน แบบ 72.1,2,3	Plan			✓							✓			6,000	นางสาวณัฐพร	ส่งผล ม.ค.-มี.ย และ ก.ค.-ธ.ค.				
		Action																			
2	รายงานสรุปผลการดำเนินงานระบบบำบัดน้ำเสีย ทศ. 1, ทศ. 2	Plan	✓	✓	✓	✓	✓	✓	✓	✓	✓	✓	✓	✓		นางสาวณัฐพร	ก่อนวันที่ 15 ของทุก เดือน				
		Action																			
3	ขออนุญาตนำวัสดุที่ไม่ใช่เสียออกโรงงาน (ส่งคำขออนุญาตขึ้นศาล)	Plan						✓							200,000	นางสาวณัฐพร	ถึงศาลแล้ว				
		Action																			
4	ขออนุญาตนำวัสดุที่ไม่ใช่เสียออกโรงงาน (ถังน้ำ, ถังน้ำ)	Plan	✓												100,000	นางสาวณัฐพร	เอกสารขอไว้ + 10 ควรวิเคราะห์ให้ดี				
	(สท.2)	Action																			
5	ขออนุญาตนำวัสดุที่ไม่ใช่เสีย (สท.1)	Plan					✓									นางสาวณัฐพร	ยื่นขอมันทาง อิเล็กทรอนิกส์				
		Action																			
6	ใบแจ้งความขอขออนุญาตนำวัสดุที่ไม่ใช่เสีย ไปใช้แล้ว (สท.3)	Plan			✓											นางสาวณัฐพร	ยื่นขอมันทาง อิเล็กทรอนิกส์				
		Action																			



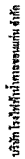

## แบบฟอร์ม ทะเบียนผู้เข้าร่วมการฝึกอบรมภายใน

УДК 62-50 : ККР-РП-11Р01-03

วันที่บังคับใช้ : 1 กุมภาพันธ์ 2560

mainly : 00

11/11

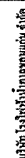

## แบบฟอร์ม ทะเบียนผู้เข้าร่วมการฝึกอบรมภายใน

IDENTIFICATION : KKP-FP-HR01-03

การพิจารณาข้อ ๑.๑ ของกฎกระทรวง

[illegible]

11/11

## หัวข้อการฝึกอบรม

គ្រប់គ្រង ការប្រើប្រាស់ ប្រព័ន្ធគ្រប់គ្រង

1. У.А.Өдөр

3

วันที่ ๒๕ กรกฎาคม ๒๕๖๓

3/4/18

1940-1941

100

ลำดับ	เลขที่บัตรประชาชน	ชื่อ-สกุล	ตำแหน่ง	แผนก	ลงชื่อเข้าทำงาน		ผลการประเมิน
					เช้า	บ่าย	
1							ผ่าน
2							
3							
4							
5							
6							
7							
8							
9							
10							
11							
12							
13							
14							
15							
16							
17							
18							
19							
20							
21							
22							
23							
24							

ลำดับ	เลขที่บัตรประชาชน	ชื่อ-สกุล	ตำแหน่ง	แผนก	ลงชื่อผู้ก่อกรรม	ผลการประเมิน
					เจ้า บ้าน	ส่วน ไม่ผ่าน
1	[REDACTED]	[REDACTED]	[REDACTED]	[REDACTED]	[REDACTED]	ผ่าน
2						ผ่าน
3						ผ่าน
4						ผ่าน
5						ผ่าน
6						ผ่าน
7						ผ่าน
8						ผ่าน
9						ผ่าน
10						ผ่าน
11						ผ่าน
12						ผ่าน
13						ผ่าน
14						ผ่าน
15						ผ่าน
16						ผ่าน
17						ผ่าน
18						ผ่าน
19						ผ่าน
20						ผ่าน
21						ผ่าน
22						ผ่าน
23						ผ่าน
24						ผ่าน
รวม						4



หมายเลข : 1 ถนนพหลโยธิน 2560

หมายเลข : 1 ถนนพหลโยธิน 2560

**မှ ၇ : အာဂျင်တိုင်း**

หน้า: 1/1

## หัวข้อการฝึกอบรม

ՀԱՅԱՍՏԱՆԻ ՀԱՆՐԱՊԵՏՈՒԹՅԱՆ  
ՏՐԱՆՍՊՈՐՏԱՅԻՆ ԻՆՏԵՐՆԱԿԱՆ  
ԿԵՆՏՐՈՆ

1. *Chenopodium* 2. *Chenopodium*

Myself

10/1/60

ฐานที่.

Good Will, 1974, 1975, 1976, 1977, 1978, 1979, 1980, 1981, 1982, 1983, 1984, 1985, 1986, 1987, 1988, 1989, 1990, 1991, 1992, 1993, 1994, 1995, 1996, 1997, 1998, 1999, 2000, 2001, 2002, 2003, 2004, 2005, 2006, 2007, 2008, 2009, 2010, 2011, 2012, 2013, 2014, 2015, 2016, 2017, 2018, 2019, 2020, 2021, 2022, 2023, 2024, 2025, 2026, 2027, 2028, 2029, 2030, 2031, 2032, 2033, 2034, 2035, 2036, 2037, 2038, 2039, 2040, 2041, 2042, 2043, 2044, 2045, 2046, 2047, 2048, 2049, 2050, 2051, 2052, 2053, 2054, 2055, 2056, 2057, 2058, 2059, 2060, 2061, 2062, 2063, 2064, 2065, 2066, 2067, 2068, 2069, 2070, 2071, 2072, 2073, 2074, 2075, 2076, 2077, 2078, 2079, 2080, 2081, 2082, 2083, 2084, 2085, 2086, 2087, 2088, 2089, 2090, 2091, 2092, 2093, 2094, 2095, 2096, 2097, 2098, 2099, 2100, 2101, 2102, 2103, 2104, 2105, 2106, 2107, 2108, 2109, 2110, 2111, 2112, 2113, 2114, 2115, 2116, 2117, 2118, 2119, 2120, 2121, 2122, 2123, 2124, 2125, 2126, 2127, 2128, 2129, 2130, 2131, 2132, 2133, 2134, 2135, 2136, 2137, 2138, 2139, 2140, 2141, 2142, 2143, 2144, 2145, 2146, 2147, 2148, 2149, 2150, 2151, 2152, 2153, 2154, 2155, 2156, 2157, 2158, 2159, 2160, 2161, 2162, 2163, 2164, 2165, 2166, 2167, 2168, 2169, 2170, 2171, 2172, 2173, 2174, 2175, 2176, 2177, 2178, 2179, 2180, 2181, 2182, 2183, 2184, 2185, 2186, 2187, 2188, 2189, 2190, 2191, 2192, 2193, 2194, 2195, 2196, 2197, 2198, 2199, 2200, 2201, 2202, 2203, 2204, 2205, 2206, 2207, 2208, 2209, 2210, 2211, 2212, 2213, 2214, 2215, 2216, 2217, 2218, 2219, 2220, 2221, 2222, 2223, 2224, 2225, 2226, 2227, 2228, 2229, 2230, 2231, 2232, 2233, 2234, 2235, 2236, 2237, 2238, 2239, 2240, 2241, 2242, 2243, 2244, 2245, 2246, 2247, 2248, 2249, 2250, 2251, 2252, 2253, 2254, 2255, 2256, 2257, 2258, 2259, 2260, 2261, 2262, 2263, 2264, 2265, 2266, 2267, 2268, 2269, 2270, 2271, 2272, 2273, 2274, 2275, 2276, 2277, 2278, 2279, 2280, 2281, 2282, 2283, 2284, 2285, 2286, 2287, 2288, 2289, 2290, 2291, 2292, 2293, 2294, 2295, 2296, 2297, 2298, 2299, 2300, 2301, 2302, 2303, 2304, 2305, 2306, 2307, 2308, 2309, 2310, 2311, 2312, 2313, 2314, 2315, 2316, 2317, 2318, 2319, 2320, 2321, 2322, 2323, 2324, 2325, 2326, 2327, 2328, 2329, 2330, 2331, 2332, 2333, 2334, 2335, 2336, 2337, 2338, 2339, 2340, 2341, 2342, 2343, 2344, 2345, 2346, 2347, 2348, 2349, 2350, 2351, 2352, 2353, 2354, 2355, 2356, 2357, 2358, 2359, 2360, 2361, 2362, 2363, 2364, 2365, 2366, 2367, 2368, 2369, 2370, 2371, 2372, 2373, 2374, 2375, 2376, 2377, 2378, 2379, 2380, 2381, 2382, 2383, 2384, 2385, 2386, 2387, 2388, 2389, 2390, 2391, 2392, 2393, 2394, 2395, 2396, 2397, 2398, 2399, 2400, 2401, 2402, 2403, 2404, 2405, 2406, 2407, 2408, 2409, 2410, 2411, 2412, 2413, 2414, 2415, 2416, 2417, 2418, 2419, 2420, 2421, 2422, 2423, 2424, 2425, 2426, 2427, 2428, 2429, 2430, 2431, 2432, 2433, 2434, 2435, 2436, 2437, 2438, 2439, 2440, 2441, 2442, 2443, 2444, 2445, 2446, 2447, 2448, 2449, 2450, 2451, 2452, 2453, 2454, 2455, 2456, 2457, 2458, 2459, 2460, 2461, 2462, 2463, 2464, 2465, 2466, 2467, 2468, 2469, 2470, 2471, 2472, 2473, 2474, 2475, 2476, 2477, 2478, 2479, 2480, 2481, 2482, 2483, 2484, 2485, 2486, 2487, 2488, 2489, 2490, 2491, 2492, 2493, 2494, 2495, 2496, 2497, 2498, 2499, 2500, 2501, 2502, 2503, 2504, 2505, 2506, 2507, 2508, 2509, 2510, 2511, 2512, 2513, 2514, 2515, 2516, 2517, 2518, 2519, 2520, 2521, 2522, 2523, 2524, 2525, 2526, 2527, 2528, 2529, 2530, 2531, 2532, 2533, 2534, 2535, 2536, 2537, 2538, 2539, 2540, 2541, 2542, 2543, 2544, 2545, 2546, 2547, 2548, 2549, 2550, 2551, 2552, 2553, 2554, 2555, 2556, 2557, 2558, 2559, 2560, 2561, 2562, 2563, 2564, 2565, 2566, 2567, 2568, 2569, 2570, 2571, 2572, 2573, 2574, 2575, 2576, 2577, 2578, 2579, 2580, 2581, 2582, 2583, 2584, 2585, 2586, 2587, 2588, 2589, 2590, 2591, 2592, 2593, 2594, 2595, 2596, 2597, 2598, 2599, 2600, 2601, 2602, 2603, 2604, 2605, 2606, 2607, 2608, 2609, 2610, 2611, 2612, 2613, 2614, 2615, 2616, 2617, 2618, 2619, 2620, 2621, 2622, 2623, 2624, 2625, 2626, 2627, 2628, 2629, 2630, 2631, 2632, 2633, 2634, 2635, 2636, 2637, 2638, 2639, 2640, 2641, 2642, 2643, 2644, 2645, 2646, 2647, 2648, 2649, 2650, 2651, 2652, 2653, 2654, 2655

6. Mathematical Model

## หัวข้อการฝึกอบรม

ข้อมูลตามใบตรวจฯ ใน(๓) หน้า

U.S. District Court

วันที่ ๒๕ กรกฎาคม ๒๕๖๕

98/5/115

มหาวิทยาลัยราชภัฏวชิรเวศน์  
วิทยาเขตขอนแก่น

[illegible][illegible]



บริษัท เค.เอส.พี. จำกัด

แบบฟอร์ม ทะเบียนผู้เข้าร่วมการฝึกอบรมภายใน

หมายเลขเอกสาร : KKP-FP-HR01-03  
วันที่บังคับใช้ : 1 กุมภาพันธ์ 2560  
ครั้งที่แก้ไข : 00  
หน้า : 1/1

หัวข้อการฝึกอบรม

วิทยากร

วันที่ฝึกอบรม

สถานที่

1. ชื่อของวิทยากร

2. ชื่อของวิทยากร

3. ชื่อของวิทยากร

4. ชื่อของวิทยากร

ลำดับ	เลขที่บัตรประชาชน	ชื่อ-สกุล	ตำแหน่ง	แผนก	ลงชื่อผู้ฝึกอบรม		ผลการประเมิน	
					เข้า	ออก	ผ่าน	ไม่ผ่าน

1								
2								
3								
4								
5								
6								
7								
8								
9								
10								
11								
12								
13								
14								
15								
16								
17								
18								
19								
20								
21								
22								
23								
24								

รวม



บริษัท เค.เอส.พี. จำกัด

แบบฟอร์ม ทะเบียนผู้เข้าร่วมการฝึกอบรมภายใน

หมายเลขเอกสาร : KKP-FP-HR01-03  
วันที่บังคับใช้ : 1 กุมภาพันธ์ 2560  
ครั้งที่แก้ไข : 00  
หน้า : 1/1

หัวข้อการฝึกอบรม

วิทยากร

วันที่ฝึกอบรม

สถานที่

1. ชื่อของวิทยากร

2. ชื่อของวิทยากร

3. ชื่อของวิทยากร

4. ชื่อของวิทยากร

ลำดับ	เลขที่บัตรประชาชน	ชื่อ-สกุล	ตำแหน่ง	แผนก	ลงชื่อผู้ฝึกอบรม		ผลการประเมิน	
					เข้า	ออก	ผ่าน	ไม่ผ่าน

1								
2								
3								
4								
5								
6								
7								
8								
9								
10								
11								
12								
13								
14								
15								
16								
17								
18								
19								
20								
21								
22								
23								
24								

รวม



บริษัท ไร่จิ้งหรีดเกษตรอินทรีย์ จำกัด

แบบฟอร์ม ทะเบียนผู้เข้าร่วมการฝึกอบรมภายใน

แบบฟอร์มเอกสาร : KKP-FP-HR01-03  
วันที่มีฉบับใช้ : 1 กุมภาพันธ์ 2560  
ครั้งที่แก้ไข : 00  
หน้า : 1/1

หัวข้อการฝึกอบรม

อบรม การปลูกผักปลอดสารพิษ

วิทยากร

1. น.ส. อธิษฐ์ จันทะพญา

วันที่ฝึกอบรม

9 / 4 / 60

สถานที่

ศูนย์ฝึกอบรม (ไร่จิ้งหรีด)

หัวข้อการฝึกอบรม

อบรม การปลูกผักปลอดสารพิษ

วิทยากร

1. น.ส. อธิษฐ์ จันทะพญา

วันที่ฝึกอบรม

1 / 4 / 60

สถานที่

ศูนย์ฝึกอบรม (ไร่จิ้งหรีด)

ลำดับ	เลขที่บัตรประชาชน	ชื่อ-สกุล	ตำแหน่ง	แผนก	ลงชื่อผู้ฝึกอบรม		ผลการประเมิน	
					เข้า	ออก	ผ่าน	ไม่ผ่าน
1								
2								
3								
4								
5								
6								
7								
8								
9								
10								
11								
12								
13								
14								
15								
16								
17								
18								
19								
20								
21								
22								
23								
24								

รวม

4



บริษัท ไร่จิ้งหรีดเกษตรอินทรีย์ จำกัด

แบบฟอร์ม ทะเบียนผู้เข้าร่วมการฝึกอบรมภายใน

แบบฟอร์มเอกสาร : KKP-FP-HR01-03  
วันที่มีฉบับใช้ : 1 กุมภาพันธ์ 2560  
ครั้งที่แก้ไข : 00  
หน้า : 1/1





บริษัท เคเอสพี จำกัด

แบบฟอร์ม ทะเบียนผู้เข้าร่วมการฝึกอบรมภายใน

หมายเลขเอกสาร : KKP-FP-HR01-03  
วันที่บังคับใช้ : 1 กุมภาพันธ์ 2560  
ครั้งที่แก้ไข : 00  
หน้า : 1/1

หัวข้อการฝึกอบรม

วิทยากร

วันที่ฝึกอบรม

สถานที่

อบรมภาษาอังกฤษ

1. น.ส. ชัยดา

น.ส. ชัยดา

โรงแรม

ลำดับ	เลขที่บัตรประชาชน	ชื่อ-สกุล	ตำแหน่ง	แผนก	ลงชื่อผู้ฝึกอบรม		ผลการประเมิน
					เข้า	ผ่าน	
1							
2							
3							
4							
5							
6							
7							
8							
9							
10							
11							
12							
13							
14							
15							
16							
17							
18							
19							
20							
21							
22							
23							
24							

รวม



บริษัท เคเอสพี จำกัด

แบบฟอร์ม ทะเบียนผู้เข้าร่วมการฝึกอบรมภายใน

หมายเลขเอกสาร : KKP-FP-HR01-03  
วันที่บังคับใช้ : 1 กุมภาพันธ์ 2560  
ครั้งที่แก้ไข : 00  
หน้า : 1/1

หัวข้อการฝึกอบรม

วิทยากร

วันที่ฝึกอบรม

สถานที่

อบรมภาษาอังกฤษ

1. น.ส. ชัยดา

น.ส. ชัยดา

โรงแรม

ลำดับ	เลขที่บัตรประชาชน	ชื่อ-สกุล	ตำแหน่ง	แผนก	ลงชื่อผู้ฝึกอบรม		ผลการประเมิน
					เข้า	ผ่าน	
1							
2							
3							
4							
5							
6							
7							
8							
9							
10							
11							
12							
13							
14							
15							
16							
17							
18							
19							
20							
21							
22							
23							
24							

รวม



## 12ก

---

แผนการป้องกันและควบคุมสารเคมีหกรั่วไหล





## แผนป้องกัน และควบคุมสารเคมีหกรั่วไหล

ประจำปี 2565 / 2566



โรงไฟฟ้าน้ำตาลขอนแก่น  
43 หมู่ 10 ถนนพอง-กระนวน อ. น้ำพอง จ.ขอนแก่น 40140  
โทรศัพท์ (043) 432911-3



## สารบัญ

หน้า

แผนป้องกันและควบคุมสารเคมีหกรั่วไหล	
1. แผนป้องกันสารเคมีหกรั่วไหล	1
2. แผนควบคุมสารเคมีหกรั่วไหล	3
ภาคผนวก	9
• เบอร์โทรศัพท์และวิธีสื่อสารกรณีเหตุฉุกเฉิน	
• รายชื่อสารเคมี ปริมาณการใช้ และการเก็บกักสารเคมี	



## แผนป้องกันและควบคุมสารเคมีที่หกรั่วไหล ของ บริษัท โรงไฟฟ้าน้ำตาลขอนแก่น จำกัด ประกอบด้วย

1. แผนป้องกันสารเคมีที่หกรั่วไหล
2. แผนควบคุมสารเคมีที่หกรั่วไหล

### 1. แผนป้องกันสารเคมีที่หกรั่วไหล

#### วัตถุประสงค์

1. เพื่อกำหนดวิธีการจัดการกับสารเคมีที่นำมาใช้งานในกระบวนการต่างๆ ให้ถูกต้องตามประเภท ชนิด วิธีการใช้ และอันตรายตามคุณสมบัติสารเคมีนั้น
2. เพื่อกำหนดแนวทางป้องกัน ไม่ให้มีการหก ล้น รั่วไหลของสารเคมี

#### แผนการอบรมและการฝึกซ้อมเหตุการณ์ฉุกเฉิน กรณีสารเคมีรั่วไหล

1. พนักงานแผนกตรวจวัดคุณภาพ (QC) บิกสารเคมี ( Umiclean 1105 : Umiclean 1105 ) จากแผนกพัสดุ โดยนำใบสเปคและใช้โฟลด์ลิฟท์เป็นเครื่องมือแรงในการขนย้ายสารเคมี เพื่อนำมาใช้ในการปฏิบัติงาน
2. พนักงานขนรับรโฟลด์ลิฟท์โดยเกิดการสั่นสะเทือนทำให้สารเคมี ( 2ชนิดลิ้น 1105 : Umiclean 1105 ) หกรั่วไหล จำนวน 1 แกลงลอน บริเวณข้างอาคารสูงลิ้ง (Cooling tower)
3. พนักงานลงจากกรร โฟลด์ลิฟท์และมาแจ้งหัวหน้างาน จป.วิชาติพ และหัวหน้าส่วนฯ เพื่อเตรียมพร้อมการเกิดเหตุการณ์ฉุกเฉิน กรณีสารเคมีรั่วไหล
4. หัวหน้าชุดปฏิบัติการควบคุมดูแลฉุกเฉินกรณีสารเคมีรั่วไหล ซึ่งให้หน่วยเตรียมและดูแลรักษาอุปกรณ์ในการจัดเก็บสารเคมีและหน่วยการจัดการกับสารเคมีที่หกรั่วไหลให้รีบลงพื้นที่ที่เกิดเหตุฉุกเฉินโดยเร็ว
5. หน่วยการจัดการกับสารเคมีที่หกรั่วไหลรีบสอบถามพนักงานที่จับรโฟลด์ลิฟท์เกี่ยวกับชื่อของสารเคมีที่หกรั่วไหลและรีบไปเอาข้อมูลสารเคมีที่หกรั่วไหลและป้ายชี้บ่ง ( 2ชนิดลิ้น 1105 : Umiclean 1105 ) ที่แผนกพัสดุเพื่อมาดูรายละเอียดเกี่ยวกับการจัดการสารเคมีอันตรายและการป้องกันการรั่วไหลต่อการสาธารณะชนและการสวมใส่อุปกรณ์ความปลอดภัยส่วนบุคคลในการจัดเก็บสารเคมีที่หกรั่วไหล
6. หน่วยการจัดการกับสารเคมีที่หกรั่วไหล สวมใส่อุปกรณ์ความปลอดภัยส่วนบุคคลดังนี้ Chemical Protection Cloth, ฝ้ายปิดจมูก, รองเท้า Safety, ถุงมือหนัง และถังดับเพลิง และหน่วยเตรียมและดูแลรักษาอุปกรณ์ในการจัดเก็บสารเคมี เตรียมอุปกรณ์ในการจัดการกับสารเคมีรั่วไหล ดังนี้ ซึ่งใช้เลือกจากอ้อย พลับ ไม้กวาด และภาษาอะไรใส่สารเคมีรั่วไหล (ต้องเป็นภาษาอะไรที่ป้องกันการปนเปื้อนของสารเคมี) เพื่อเตรียมพร้อมลงพื้นที่ฉุกเฉิน
7. หน่วยการจัดการกับสารเคมีที่หกรั่วไหล ใช้แผ่นขาว – แดงกัน เพื่อเป็นเขตอันตราย
8. หน่วยการจัดการกับสารเคมีที่หกรั่วไหล ใช้แผ่นขาว/กากอ้อยกลบสารเคมีที่หกรั่วไหล เพื่อให้เลือกจากอ้อยดูดซับสารเคมีที่หกรั่วไหลและใช้ฟลด์ลิฟท์ดูดซับสารเคมีใส่ในภาชนะที่มีปิดมิดชิด ป้องกันการปนเปื้อนของสารเคมีอันตราย
9. นำภาษาอะไรใส่ฟลด์ลิฟท์ดูดซับสารเคมีไปทิ้งในห้องจะอันตรายเพื่อป้องกันการปนเปื้อนของสารเคมีอันตราย



## 10. หน่วยการจัดการกับสารเคมีที่หกรั่วไหลที่ความสะอาดร่างกายและหน่วยเตรียมและดูแลรักษาอุปกรณ์ในการจัดเก็บสารเคมีที่ทำความสะอาดอุปกรณ์

11. หัวหน้างานและ จป. วิชาติพ ทำการสอบสวนอุบัติเหตุการที่ผิดปกติและพร้อมรายงาน
12. เสร็จสิ้นการซ่อมแผนเหตุการณ์ฉุกเฉิน กรณีสารเคมีรั่วไหล

#### วิธีปฏิบัติงาน

##### 1. การตรวจรับสารเคมี

- เมื่อรถบรรทุกสารเคมีที่ขนส่งมาโดยบริษัทผู้ขายมาถึง โรงไฟฟ้าหัวหน้าหน่วยพัสดุต้องดำเนินการตรวจสอบรถบรรทุกที่ได้รับอนุญาตก่อนในการขนย้ายสารเคมีอันตราย หรือไม่ได้แก่ โซดาไฟ กรดชนิดต่างๆ เป็นต้น ถ้าไม่ถูกต้องให้แจ้งฝ่ายจัดซื้อ และ จป. เพื่อแจ้งเตือนบริษัทผู้ขาย หรือดำเนินการหาผู้ขายรายใหม่
- เมื่อสารข้อมูลความปลอดภัยสารเคมี (MSDS) มาให้ โดยจะต้องเป็นฉบับที่เป็นปัจจุบัน
- กรณีตรวจพบว่าสารเคมีหมดอายุให้ส่งคืนผู้ขาย

##### 2. การจัดการกับสารเคมี

- หัวหน้าหน่วยพัสดุ และพนักงานที่ใช้สารเคมีต้องดำเนินการดังนี้
  - จัดเก็บสารเคมีไว้ในพื้นที่เฉพาะเหมาะสม อากาศถ่ายเท ที่ร่มแดดไม่ส่อง ปลอดภัย ไม่ปะปนกับถังอื่นและถ้าหากเป็นชนิดที่ไวไฟต้องห้ามจัดเก็บในบริเวณใกล้กับแหล่งเกิดประกายไฟ
  - แยกสารเคมีที่มีปฏิกิริยาต่อกันออกจากกัน
  - ภาชนะบรรจุ หรือหีบห่อสารเคมีอยู่ในสภาพเรียบร้อย
  - สารเคมีตั้งแต่ 25,000 ลิตรขึ้นไป ต้องมีภาชนะรองรับอีกชั้น หรือมีเขื่อนกัน หรือกำแพงคอนกรีต (Bund Wall) เพื่อไม่ให้เกิดการรั่วไหลสู่ภายนอกบริเวณ ซึ่งอาจส่งผลกระทบต่อสิ่งแวดล้อมและสิ่งมีชีวิต
  - มีป้ายชี้บ่งลักษณะของสารเคมีชัดเจนถูกต้อง
  - ห้ามบุคคลภายนอก หรือ ไม่มีหน้าที่เกี่ยวข้องเข้าไปในบริเวณจัดเก็บสารเคมีเด็ดขาด



### 3. การใช้สารเคมี

ผู้ใช้น้ำที่ใส่สารเคมีต้องสวมอุปกรณ์ป้องกันสารเคมีให้เหมาะสมตลอดทั้งทุกครั้ง หรือตามที่เอกสารข้อมูลความปลอดภัยสารเคมี (MSDS) ระบุมาให้ เช่น

#### 1. ชุดป้องกันอันตรายเคมี



#### 2. ถุงมือป้องกันสารเคมี



#### 3. รองเท้าป้องกันสารเคมี



#### 4. หน้ากากป้องกันสารเคมี



#### 5. แว่นตาป้องกันสารเคมี

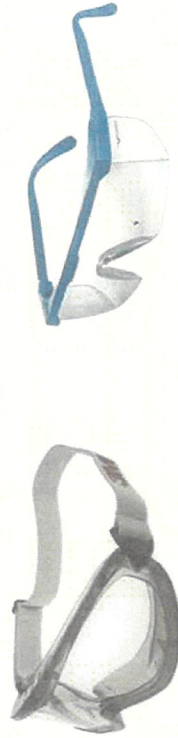

## 2. แผนควบคุมความเสี่ยงที่กว้างไกล

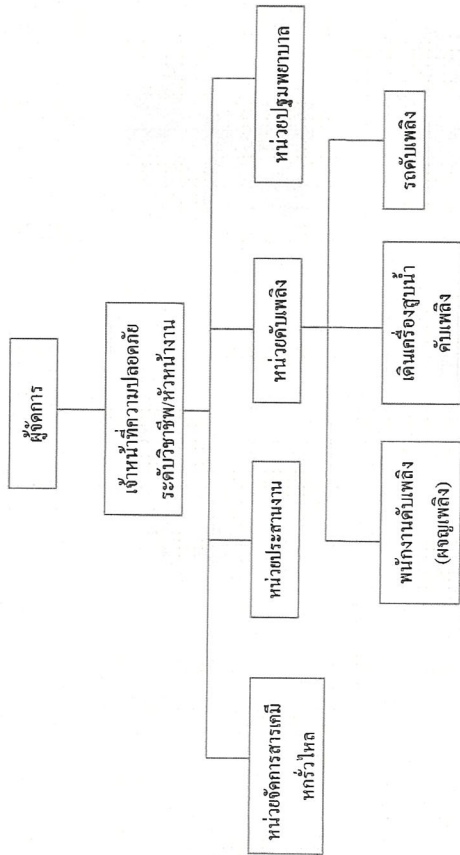

## หน้าที่รับผิดชอบในตำแหน่งตามแผน

ตำแหน่ง	หน้าที่รับผิดชอบ
1. ผู้จัดการโรงไฟฟ้า	1. อำนาจในการสั่งการ และขอความร่วมมือให้บุคคลที่เกี่ยวข้องหรือพนักงานช่วยเหลือในการควบคุมอุบัติเหตุ 2. สามารถสั่งการให้ติดต่อขอความช่วยเหลือจากภายนอกโรงงาน 3. รายงานผลการเกิดเหตุการณ์ให้ผู้จัดการ
2. เจ้าหน้าที่ความปลอดภัยระดับวิชาชีพ หัวหน้างาน	1. คอยช่วยเหลือประสานงานระหว่างผู้ช่วยการดับเพลิง และผู้ที่เกี่ยวข้องอื่นๆ 2. คอยรับ - ส่งคำสั่งจากผู้ช่วยการดับเพลิง 3. มีอำนาจสั่งการแทนผู้ช่วยการดับเพลิง ในกรณีที่ผู้ช่วยการดับเพลิงมอบหมาย หรือ ไม่อยู่
3. หน่วยจัดการสารเคมีที่รั่วไหล	1. เตรียมอุปกรณ์เครื่องมือที่จำเป็น 2. เตรียมอุปกรณ์ป้องกันอันตรายส่วนบุคคลที่จะใช้ในการจัดการสารเคมี 3. ฝึกซ้อม/บริเวณที่เกิดเหตุ 4. ปิดกั้นบริเวณที่รั่วไหล คำนวณปริมาณ MSDS ของสารนั้น ๆ 5. จัดการกับสารเคมีที่รั่วไหล คำนวณปริมาณ MSDS ของสารนั้น ๆ 6. กำจัดสารเคมีและของเสียที่เกิดเหตุ
4. หน่วยประสานงาน	1. ติดต่อประสานงานภายใน เพื่อการจัดการกับสารเคมีที่รั่วไหล 2. ประสานงานกับหน่วยปฐมพยาบาล และแพทย์โรงพยาบาลเพื่อการช่วยเหลือผู้ป่วย
5. หน่วยดับเพลิง	3. ติดต่อกับหน่วยงานราชการที่เกี่ยวข้องเพื่อเตรียมพร้อมกันเหตุการณ์ที่เกิดขึ้น 1. เตรียมอุปกรณ์ดับเพลิงให้พร้อมตามประเภทของการเกิดเหตุ 2. ทำการดับเพลิงเมื่อสารเคมีเกิดการลุกไหม้
6. หน่วยปฐมพยาบาล	1. จัดเตรียมอุปกรณ์ปฐมพยาบาลเบื้องต้นที่จำเป็น 2. ปฐมพยาบาลผู้ที่สัมผัสสารเคมี หรือบาดเจ็บ 3. ส่งข้อมูล MSDS ให้กับแพทย์ที่โรงพยาบาล

ผู้รับผิดชอบในตำแหน่งตามแผน

ตำแหน่ง	เวลาปกติ (วันธรรมดา)	กะ A	กะ B	กะ C
1. ผู้จัดการโรงไฟฟ้า หรือ ผู้แทน	นายสมเกียรติ วงศ์ (สท. โรงไฟฟ้า)	วิศวกรเครื่องกล หรือ วิศวกรไฟฟ้า หรือ นายประยุทธ์ พงษ์กิจ (หัวหน้ากะ A)	วิศวกรเครื่องกล หรือ วิศวกรไฟฟ้า หรือ นายประสิทธิ์ ชัยทอง (หัวหน้ากะ B)	วิศวกรเครื่องกล หรือ วิศวกรไฟฟ้า หรือ นายไกร รสขจร (หัวหน้ากะ C)
2. เจ้าหน้าที่ความปลอดภัยระดับวิชาชีพ / หัวหน้างาน	น.ส.อริสา พันธุ์บุตร (จ.วิชาชีพ)	หัวหน้ากะ A (หรือ จ.ป.หัวหน้างาน)	หัวหน้ากะ B (หรือ จ.ป.หัวหน้างาน)	หัวหน้ากะ C (หรือ จ.ป.หัวหน้างาน)
3. หัวหน้าจัดการสารเคมี หรือ หัวหน้า	1. วิศวกรที่เกี่ยวข้องกับงาน 2. หัวหน้ากะ 3. ผู้จัดการโรง 4. ผู้รับผิดชอบประจำกะ (พนักงานที่ประจำกะและเกี่ยวข้องกับสารเคมีในงาน)	1. นายพนมพร ชัยศักดิ์ 2. นายสมาน คำนาม 3. นายวิฑูรย์ ไขทอง 4. นายวรกรกาญจน์ กองบัว	1. นายศิริศักดิ์ วัฒนา 2. นายอัมรินทร์ สารณ 3. นายเรืองฤทธิ์ นาคโพธิ์ 4. นายธิตี ผลบุญใหญ่	1. นายอัฒชัย สัตยา 2. นายพร้อมพงศ์ บำรุง 3. นายธีรภัทร ไกร พรหมแก้ว 4. นายธิตินันท์ พันธ์คำ
4. หัวหน้าประสานงาน	น.ส.อริสา พันธุ์บุตร (จ.วิชาชีพ)	หัวหน้ากะ A	หัวหน้ากะ B	หัวหน้ากะ C
5. หัวหน้าดับเพลิง	ผู้รับผิดชอบประจำกะ (ที่แต่งตั้งเป็นหัวหน้าดับเพลิงในแผนป้องกันและระงับอัคคีภัย)	1. นายอัษฎา คุณงาม 2. นายสุกัญญา ชูแสงวงษ์ 3. นายจันทิมา บุรุษ 4. นายอนุชา วาณิช 5. นายพรวิทย์ สัตย์	1. นายธราวุธ กัญญา 2. นายรุ่ง พรมมา 3. นายอรรถวิทย์ พูล 4. นายไธส สอน 5. นายอภิรักษ์ แก้ว	1. นายพรชัย บุญทอง 2. นายวิญญู ทุ่ง 3. นายอนุสรณ์ ทุย 4. นายชัยนันทน์ พงษ์ 5. นายธนวัฒน์ จันท
5.2 เคนเครื่องสูบน้ำดับเพลิง	ผู้รับผิดชอบประจำกะ (ที่แต่งตั้งในแผนป้องกันและระงับอัคคีภัย)	1. นายอัษฎา คุณงาม 2. นายธิตินันท์ ไตร	1. นายธราวุธ กัญญา 2. นายพรชัย ศรีบุญ	1. นายอนุสรณ์ บุรุษ 2. นายสุเมธ สาร
5.3 รถดับเพลิง	ผู้รับผิดชอบประจำกะ (ที่แต่งตั้งเป็นหัวหน้ารถดับเพลิงในแผนป้องกันและระงับอัคคีภัย)	1. นายอภิชาติ แก้ว 2. นายชาญชัย ศรี	1. นายไพบูลย์ ศรีสารคาม 2. นายระวีคุณ กลาง	1. นายอนุสรณ์ ขา 2. นายวิฑูรย์ พิ
6. หัวหน้าปฐมพยาบาล	1. น.ส.พนมกาญจน์ คง (ส.งาน) 2. พยาบาล KKS	พยาบาล KKS	พยาบาล KKS	พยาบาล KKS

แผนผังขั้นตอนการปฏิบัติงานเมื่อเกิดเหตุการณ์รั่วไหล

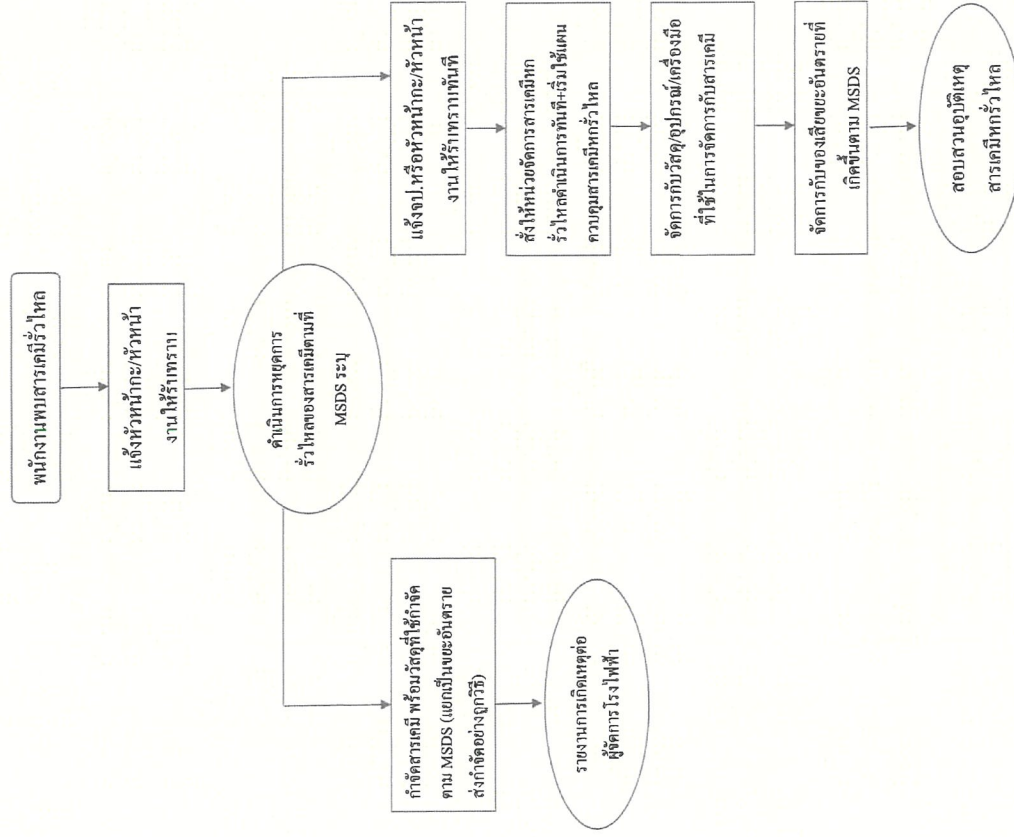



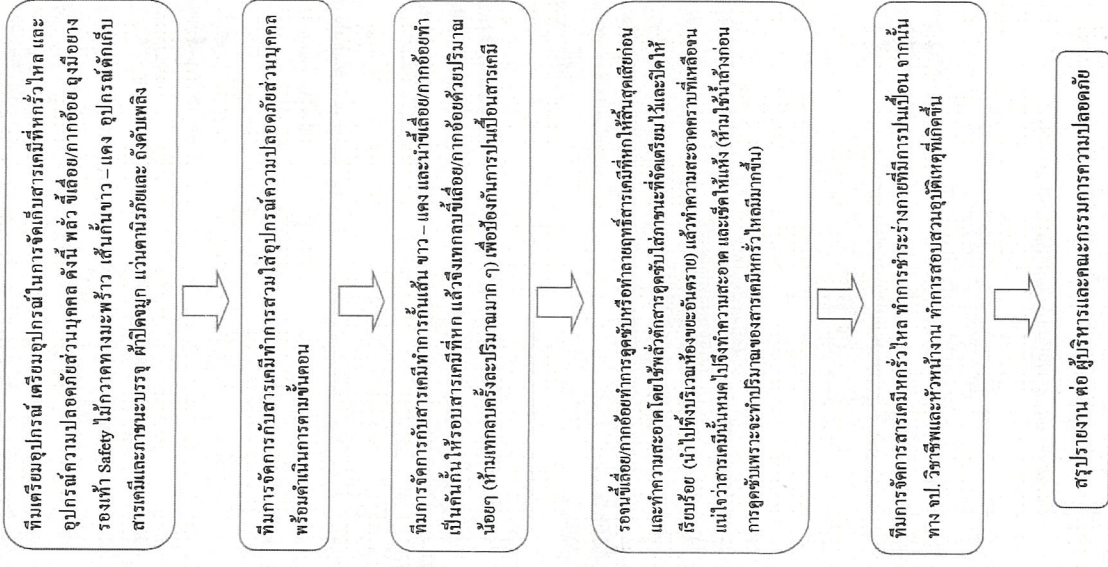
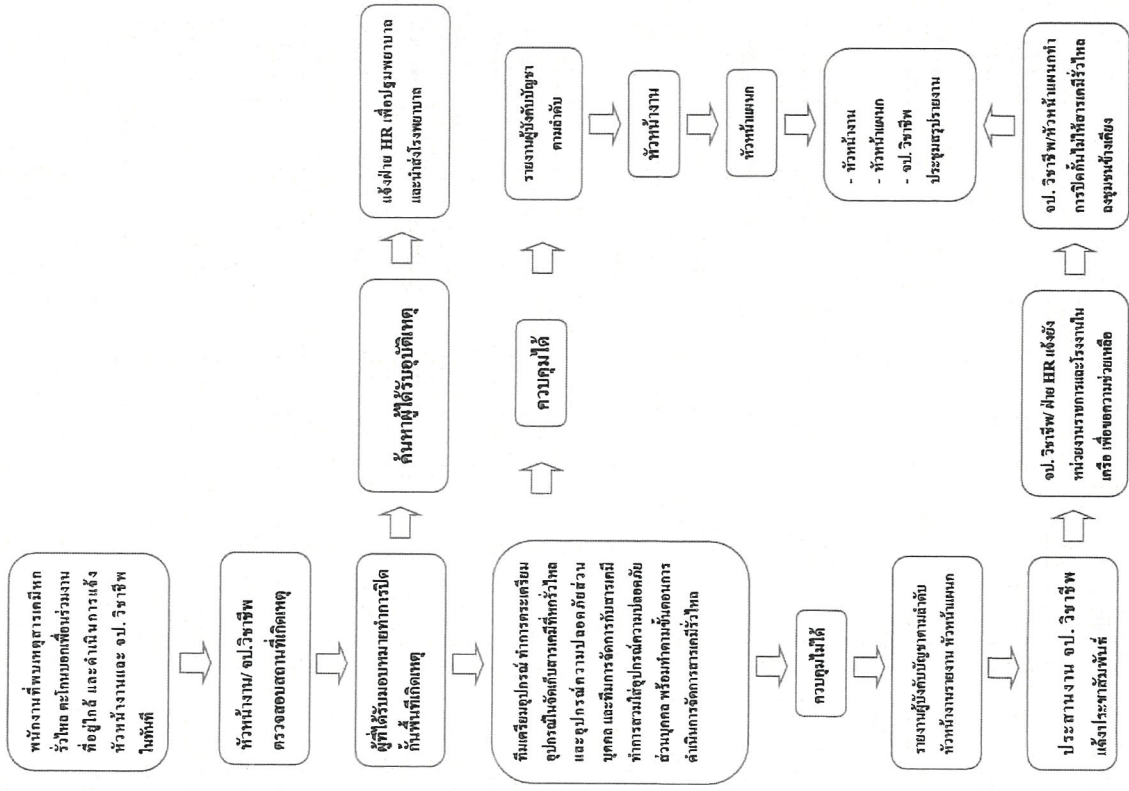

ลำดับ	ขั้นตอนการปฏิบัติ	ผู้รับผิดชอบ
1	เมื่อได้รับแจ้งเหตุสารเคมีหก รั่วไหล และไม่สามารถหยุดการหก รั่วไหล ได้ เจ้าหน้าที่ความปลอดภัยและสิ่งแวดล้อม หรือหัวหน้ากะ/หัวหน้างาน สามารถแจ้งเหตุฉุกเฉิน หรือหัวหน้ากะ/หัวหน้างาน ส่งการให้หน่วยจัดการสารเคมีหก รั่วไหล ไปยังบริเวณที่เกิดเหตุดังกล่าว	จป. หรือหัวหน้ากะ/หัวหน้างาน
2	เจ้าหน้าที่ความปลอดภัยและสิ่งแวดล้อม + หน่วยจัดการสารเคมีหก รั่วไหล เข้าดำเนินการจัดการกับสารเคมีและวัตถุอันตรายที่หก รั่วไหล โดยปฏิบัติตามข้อมูลความปลอดภัยสารเคมีและวัตถุอันตราย (MSDS) ของสารเคมีและวัตถุอันตราย ดังกล่าว โดยใช้เครื่องมือและอุปกรณ์ที่เหมาะสม	จป. + หน่วยจัดการสารเคมีหก รั่วไหล
3	ในกรณีที่สารเคมีและวัตถุอันตรายที่หก รั่วไหล เป็นสารไวไฟ ให้ทำการเตรียมอุปกรณ์ดับเพลิงให้พร้อมเพื่อป้องกันการลุกไหม้ โดยอุปกรณ์ดับเพลิงที่ใช้ต้องเหมาะสมกับสารเคมีและวัตถุอันตรายที่หก รั่วไหล	จป. + หน่วยดับเพลิง
4	ในกรณีที่สารเคมีและวัตถุอันตรายที่หก รั่วไหล เกิดการลุกไหม้ติดไฟ ให้ทำการดับเพลิงโดยอุปกรณ์ที่เหมาะสม หรือใช้ดับเพลิงซึ่งไม่ได้มี การลุกไหม้ติดไฟ ต้องปฏิบัติตามแผนที่ 4 การดับเพลิงขั้นต้น และขั้นรุนแรง และแผนที่ 5 การอพยพหนีไฟ (แผนป้องกัน และระงับ อัคคีภัย) ต่อไป	หน่วยดับเพลิง
5	เจ้าหน้าที่ความปลอดภัยและสิ่งแวดล้อม + หน่วยจัดการสารเคมีหก รั่วไหล ดำเนินการจัดเก็บภาชนะบรรจุวัตถุอันตรายที่หก รั่วไหล ภายหลังจากการดับเพลิงเรียบร้อยแล้ว โดยปฏิบัติตามคำแนะนำในข้อมูลความปลอดภัยสารเคมีและวัตถุอันตราย (MSDS)	จป. + หน่วยจัดการสารเคมีหก รั่วไหล
6	ถ้าพนักงานที่ได้รับบาดเจ็บหรือสัมผัสกับสารเคมีและวัตถุอันตราย ให้รีบนำส่งโรงพยาบาลพร้อมกับข้อมูลความปลอดภัยสารเคมีและวัตถุอันตราย (MSDS) ที่พนักงานบันทึก	หน่วยปฐมพยาบาล

- วัตถุประสงค์  
เพื่อเป็นแนวทางปฏิบัติและการฟื้นฟูสภาพสิ่งแวดล้อมภายหลังเกิดภาวะฉุกเฉิน
- ขอบเขต  
พนักงาน และผู้ที่เกี่ยวข้องปฏิบัติงาน ใน บริษัท โรงไฟฟ้าฟอสเฟตขอนแก่น จำกัด
- คำจำกัดความ
  - ภาวะฉุกเฉิน (Emergency Situation) : เหตุการณ์หรือภาวะการผิดปกติเมื่อเกิดขึ้นแล้ว ทำให้เป็นอันตรายต่อชีวิต ทรัพย์สิน หรือทำให้เกิดผลกระทบต่อบริษัทและสิ่งแวดล้อมของบริษัท และพื้นที่ที่ใกล้เคียง
  - การประเมินกรณีเกิดภาวะฉุกเฉิน : กรณีของภาวะฉุกเฉิน คือ ภาวะฉุกเฉินที่เกิดจากสารเคมีอันตราย หรือน้ำมันหก รั่วไหล
  - ระดับความรุนแรงของภาวะฉุกเฉิน : ระดับความรุนแรงของภาวะฉุกเฉินสามารถกำหนดเป็น 2 ระดับ ได้แก่
    - 3.3.1 ความรุนแรงระดับที่ 1 : ภาวะเหตุการณ์และการปฏิบัติ ดังนี้
      - ภาวะหรือสถานการณ์เมื่อมีผู้พบเหตุการณ์ผิดปกติ หรือมีสัญญาณแจ้งเหตุฉุกเฉินประจำพื้นที่ ที่ตรวจสอบว่าเกิดขึ้นจริง และดำเนินการรับเหตุพร้อมแจ้งต่อเจ้าของพื้นที่
      - อยู่ในระหว่างการตรวจสอบพื้นที่เกิดเหตุหรือดำเนินการควบคุมพื้นที่ โดยเจ้าของพื้นที่ หรือผู้พบเหตุการณ์
      - โดยผู้ปฏิบัติงานได้ตอบภาวะฉุกเฉินประจำพื้นที่และสามารถควบคุมให้อยู่ในพื้นที่ที่ต้องการได้ เช่น เหตุการณ์สารเคมีอันตรายหก รั่วไหล
      - ภาวะฉุกเฉินที่เกิดขึ้นภายในบริเวณพื้นที่เดียว ไม่มีการกระทบกับพื้นที่อื่นข้างเคียง
      - สามารถควบคุมเหตุการณ์โดยใช้อุปกรณ์ที่ได้ตอบภาวะฉุกเฉินภายในบริษัท
      - ไม่ต้องร้องขอกำลังสนับสนุนและขอความช่วยเหลือจากหน่วยงานภายนอก หรือบริษัทข้างเคียง
    - 3.3.2 ความรุนแรงระดับที่ 2 : ภาวะเหตุการณ์และการปฏิบัติ ดังนี้
      - ภาวะฉุกเฉินที่ขยายผลใหญ่ขึ้นเช่น สารเคมีหก รั่วไหลเป็นวงกว้าง และกระจายจากพื้นที่ที่เกิดเหตุ ทำให้เกิดผลกระทบต่อบริษัทข้างเคียง
      - ไม่สามารถควบคุมได้ด้วยพื้นที่ควบคุมภาวะฉุกเฉินและอุปกรณ์ที่ได้ตอบภาวะฉุกเฉินของบริษัท
      - จำเป็นต้องขอกำลังสนับสนุนจากทีมสนับสนุนภายนอก เช่น สถานีดับเพลิงเทศบาลลำน้ำพองและทีมสนับสนุนที่อยู่ในใกล้เคียงบริเวณบริษัท
      - แจ้งเหตุการณ์ที่เกิดขึ้นต่อหน่วยงาน / หน่วยงานราชการและผู้เกี่ยวข้องทราบ
- ขั้นตอนการดำเนินงาน
  - 4.1. ผู้อำนวยการฝ่ายผลิต KSL-NP : ทำการแต่งตั้งคณะกรรมการ โดยแบ่งเป็น 2 ชุด ดังนี้
    - 4.1.1. คณะทำงานชุดสอบสวนเหตุการณ์ที่เกิดขึ้น และแนวทางในการป้องกัน
    - 4.1.2. คณะทำงานชุดฟื้นฟูสภาพบริษัท และสิ่งแวดล้อมภายหลังเกิดภาวะฉุกเฉิน



4.2. คณะทำงาน : ทำตามหน้าที่ที่ได้รับมอบหมาย ดังนี้

คณะทำงาน	ผู้รับผิดชอบ
ชุดที่ 1 สอบสวนเหตุการณ์และหาแนวทางป้องกันการป้องกัน	<ul style="list-style-type: none"> <li>ผู้จัดการฝ่ายผลิต โรงไฟฟ้าน้ำตาลขอนแก่น</li> <li>หัวหน้าส่วนฯ</li> <li>เจ้าหน้าที่ความปลอดภัยในการทำงาน ระดับวิชาชีพ</li> </ul>
ชุดที่ 2 ทีมผู้สอบบริษัทและเชิงแวดล้อม	
1. สืบสวนความเสียหาย	<ul style="list-style-type: none"> <li>ผู้จัดการฝ่ายผลิต โรงไฟฟ้าน้ำตาลขอนแก่น</li> <li>หัวหน้าส่วนฯ</li> <li>เจ้าหน้าที่ความปลอดภัยในการทำงาน ระดับวิชาชีพ</li> </ul>
2. การติดตาม และช่วยเหลือผู้ประกอบการ	<ul style="list-style-type: none"> <li>ผู้จัดการฝ่ายผลิต</li> </ul>
3. การประสานงานกับหน่วยงานของรัฐ	<ul style="list-style-type: none"> <li>ผู้จัดการฝ่ายผลิต</li> </ul>
4. การบำบัดมลพิษที่ตกค้าง	<ul style="list-style-type: none"> <li>ผู้จัดการฝ่ายผลิต โรงไฟฟ้าน้ำตาลขอนแก่น</li> <li>หัวหน้าส่วนฯ</li> <li>คณะกรรมการความปลอดภัย อาชีวอนามัย และสภาพแวดล้อมในการทำงาน</li> <li>เจ้าหน้าที่ความปลอดภัยในการทำงาน ระดับวิชาชีพ</li> <li>ผู้ที่เกี่ยวข้อง</li> </ul>
5. การปรับปรุงสภาพเครื่องจักร และแก้ปัญหาการผลิต	<ul style="list-style-type: none"> <li>ผู้จัดการฝ่ายผลิต โรงไฟฟ้าน้ำตาลขอนแก่น</li> <li>หัวหน้าส่วนฯ</li> <li>ผู้ที่เกี่ยวข้อง</li> </ul>
6. การประเมินความเสี่ยง	<ul style="list-style-type: none"> <li>ผู้จัดการฝ่ายผลิต โรงไฟฟ้าน้ำตาลขอนแก่น</li> <li>หัวหน้าส่วนฯ</li> <li>ผู้ที่เกี่ยวข้อง</li> </ul>
7. การตรวจสอบสภาพทางสิ่งแวดล้อม และหาแนวทางฟื้นฟู	<ul style="list-style-type: none"> <li>ผู้จัดการฝ่ายผลิต โรงไฟฟ้าน้ำตาลขอนแก่น</li> <li>หัวหน้าส่วนฯ</li> <li>คณะกรรมการความปลอดภัย อาชีวอนามัย และสภาพแวดล้อมในการทำงาน</li> <li>เจ้าหน้าที่ความปลอดภัยในการทำงาน ระดับวิชาชีพ</li> <li>ผู้ที่เกี่ยวข้อง</li> </ul>

หมายเหตุ : และรายงานผลการปฏิบัติงานต่อกรรมการผู้จัดการ โดยเร็ว

4.3. คณะกรรมการความปลอดภัย อาชีวอนามัยและสภาพแวดล้อมในการทำงาน : ทำการแก้ไขปัญหาดังกล่าวที่เกิดขึ้น และรายงานต่อองประธานกรรมการผู้จัดการต่อไป

การปฏิบัติ (เชิงกลไกเหตุการณ์) กรณีสารเคมีและวัตถุอันตรายหกรั่วไหล

ลำดับ	ขั้นตอนการปฏิบัติ	ผู้รับผิดชอบ
1	เจ้าหน้าที่ความปลอดภัยและสิ่งแวดล้อม + หน่วยจัดการสารเคมีหกรั่วไหลนำวัสดุที่ใช้ในการดูดซับ หรือวัสดุที่ใช้จัดการสารเคมีและวัตถุอันตรายที่หกรั่วไหล (ได้แก่ ทราย ภาชนะบรรจุเป็นต้น) โดยให้ปฏิบัติตามคำแนะนำในข้อมูลความปลอดภัยสารเคมีและวัตถุอันตราย (MSDS) ระบุไว้	จป. + หน่วยจัดการสารเคมีหกรั่วไหล
2	นำวัสดุที่ใช้ในการดูดซับ หรือวัสดุที่ใช้จัดการสารเคมีและวัตถุอันตราย (ได้แก่ ทราย ภาชนะบรรจุเป็นต้น) ไปกำจัดตามหลักวิธีการของเสียอันตราย	จป. + หน่วยจัดการสารเคมีหกรั่วไหล
3	กรณีสารเคมีและวัตถุอันตรายอยู่บริเวณน้ำไหล หรือใกล้กับน้ำที่ปนเปื้อนไปทำการบำบัดโดยระบบบำบัดน้ำเสีย	จป. + หน่วยจัดการสารเคมีหกรั่วไหล
4	จัดการของเสีย และวัสดุที่เกิดขึ้นตามคำแนะนำในข้อมูลความปลอดภัยสารเคมีและวัตถุอันตราย (MSDS) ระบุไว้	จป. + หน่วยจัดการสารเคมีหกรั่วไหล
5	ผู้ที่ทำหน้าที่จัดการกับสารเคมีและวัตถุอันตรายที่หกรั่วไหลทุกคนจะต้องทำการชำระล้างร่างกาย อุปกรณ์และเสื้อผ้าที่สัมผัสกับสารเคมีและวัตถุอันตรายตามคำแนะนำในข้อมูลความปลอดภัยสารเคมีและวัตถุอันตราย (MSDS) ที่ระบุไว้	หน่วยจัดการสารเคมีหกรั่วไหล
6	หัวหน้างานที่เกิดเหตุร่วมกับเจ้าหน้าที่ความปลอดภัยในการทำงาน ทำการสอบสวนหาสาเหตุการหก รั่วไหลพร้อมทำรายงานผลการสอบสวนรายงานต่อคณะกรรมการความปลอดภัย อาชีวอนามัยและสภาพแวดล้อมในการทำงาน	หัวหน้างาน + จป. + คณะกรรมการความปลอดภัย

แผนผังการปฏิบัติงานแบบพื้นที่สำหรับสิ่งแวดล้อมทางสังคมสถานะฉุกเฉิน

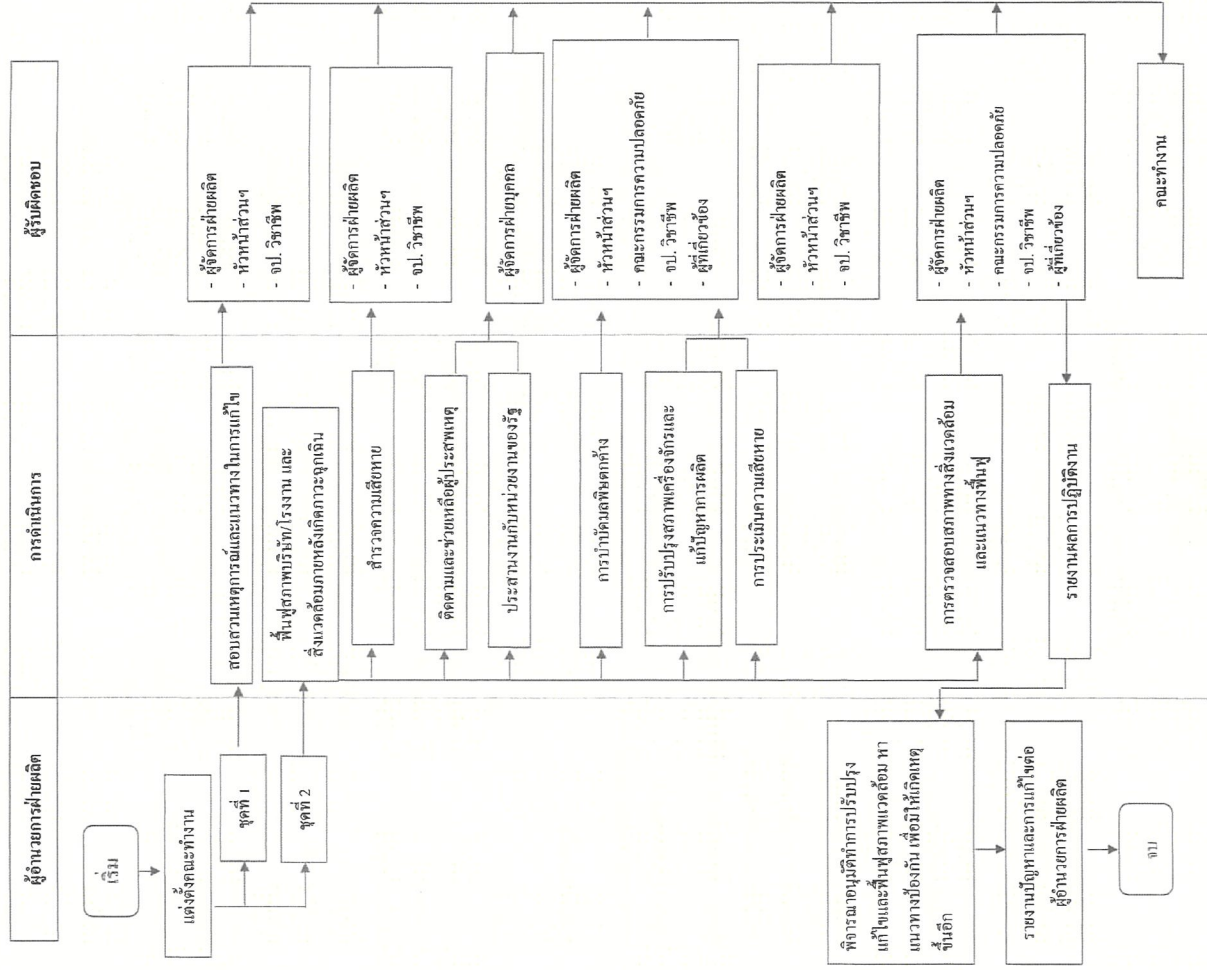

ภาคผนวก

- เบอร์โทรศัพท์และเว็บไซต์สื่อสารกรณีเหตุฉุกเฉิน
- รายชื่อสารเคมี ปริมาณการใช้ และการเก็บกักสารเคมี



**เบอร์โทรศัพท์ และวิทยุสื่อสารเพื่อเหตุฉุกเฉิน**

**หน่วยงานภายนอก**

- สถานีดับเพลิงน้ำพอง
- สถานีดับเพลิงหนองกุ้ง
- สถานีดับเพลิงเขาสวนกวาง
- สถานีดับเพลิงขอนแก่น
- สถานีตำรวจอำเภอ น้ำพอง
- โรงพยาบาลอำเภอ น้ำพอง
- การไฟฟ้าส่วนภูมิภาคอำเภอ น้ำพอง
- การไฟฟ้าฝ่ายผลิตขอนแก่น
- ศูนย์ควบคุมระบบกำลังไฟฟ้าแห่งชาติ
- บริษัท น้ำตาลขอนแก่น
- บริษัท ขอนแก่นแอลกอฮอล์

**หน่วยงานภายใน**



**เบอร์ภายใน      มือถือ      วิทยุสื่อสาร**

